



はなしようぶ

Vol.322
H26.10月
秋号

Hanasyobu

三重県労福協

<http://www.mie-rofkyo.jp>

mie-rofk@jasmine.ocn.ne.jp

- 発行所●
一般社団法人
三重県労働者福祉協議会
津市栄町一丁目891
- 編集責任者●
松林 弘
- 編集者●
市川 景子

取材におつきあい
いただいた方



執行委員長
藤田 和彦さん
おうし座 O型
趣味:スポーツ(野球)



書記長
野呂 幸伸さん
おとめ座 AB型
趣味:ドライブ・レース観戦

松阪・多気
地区

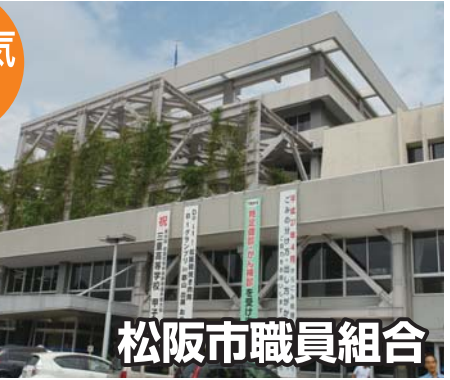

松阪市職員組合

さっそくですが、普段は、ずっとこちらに 常駐されているのですか？

藤田さん: 私は休職専従ではないので、普段は税務部に配属され市役所業務をしています。書記長の野呂が休職専従として書記局に常駐していますので、昼休みや時間外にいろいろな話をしていますね。

主な活動内容は？

野呂さん: できるだけ組合員さんと顔を合わせて話しをしていくことに心がけています。先週まで労金の財形貯蓄のキャンペーン期間だったんですが、昼休みや時間外に何度も組合員さんのところへ足を運んで、財形の紹介をした結果、予想以上の方に新規加入してもらえました。そのときは組合のネットワークの良さというか、人と人とのつながりを感じることができて嬉しかったですね。もちろん、職員組合として労働条件について協議をすることが多いですね。また、組合員さんから職場についてのお話を聞くことも重要な仕事です。松阪市職では職場や地域別に分会を構成していて、全部で20分会あるのですが、それぞれの職場での課題や組合員さんの思いについてなどたくさんのお話をいただき取り組みや協議の参考にしています。あと、組合ニュースを作って組合の活動や制度の周知などをしています。

20分会！様々な意見が出ると思いますが どういった意見がありますか？

藤田さん: 事務職、技術職、保育士、幼稚園教諭など業種が幅広いので、いろんな意見がでますが、やはり残業が多いとか、仕事が忙しいのもっと人の配置してほしいとか労働条件面での改善要求が多いですね。

記憶に残る出来事などありますか？

野呂さん: あまりいいことは覚えていないというか…(笑)
ある職場で時間外手当がちゃんと支払われるようになったときなどは、組合員さんから「ありがとう」と言ってもらえたことが嬉しい記憶で残っていますね。
書記長冥利につけるのは、「組合のためなら…」と急なお願いを快く引き受けてもらったり、組合や職場のために色々な意見をもらった時ですね。また、感謝ということでは、書記が3人いますので、組合員さんの声にこたえてすばやく対応してもらっていることですね。書記の対応には組合員皆さんからもありがたいという声をよく聞きます。



書記の辻さん、
中居さん、中谷さん

もっとこうなったら。。という希望はありますか？

野呂さん: どの組合さんもそうかもしれませんが、若い職員にもっともっと組合活動に興味を持ってもらって参加してもらいたいですね。
あと、自分としては、もっと気軽に書記局へ来て「こんなことしてよ」とか何でも話しができる存在になりたいですね。



今年の第36回自治労東海地連
スポーツ大会バレーボール大会で優勝!

最後にPRです(笑)松阪市職はスポーツも盛んで、女子バレーボール部は去年・今年と自治労三重県本部を代表して東海大会へ出場して、見事2連覇を飾っていますよ!



若い力で労働者自主福祉運動の推進を

地区労福協新役員・事業団体職員研修会を開催

2014年福祉事業推進強化月間が8月1日からスタートし、12月末日まで実施されています。強化月間が5ヶ月と長期に亘るため、前半(8月～9月末)を第1次行動期間、後半(10月～12月)を第2次行動期間とし、メリハリのある活動を推進して行きます。(期間中の行動は図1を参照下さい。)



その第1次行動期間中の取組みのとして「地区労福協新役員・事業団体職員研修会」を8月30日(土)、地区労福協新役員、事業団体職員33名が参加し開催しました。

スケジュールと行動内容

(図1)

期 間	月	行動内容(県労福協)	行動内容(地区労福協)
第1次 行動期間	8月	強化月間の告知 6事業団体 懇話会開催 学習会の開催	会員拡大行動 ①福祉研修会の開催 ②ポスティング行動 ③利用促進に向けた 単組要請 (地区判断)
	9月	政策制度要請	
第2次 行動期間	10月	利用促進に向けた 産別要請 セミナーの開催	
	11月		
	12月		

研修会は土森理事長から「労働運動と労働者福祉運動」(労働組合と協同組合がともに運動する主体として)と題する基調講演の後、各事業団体職員から「私たちが見た福祉事業団体とは!」(こんな気持ちで仕事をしています。)との職場体験発表、参加者全員による、フリートークが実施されました。

職場からの声、こんな気持ちで仕事をしています、と発表いただいた内容は地区労福協新役員の心を響かせ、今後の活動を推進する上での大きな原動力になると思います。

労働組合と協同組合がともに運動する主体として、組合役員と職員が力を合わせ、地域・職場で活動することを誓い、研修会は終了しました。

研修会の様子



「秋のイベント情報」

日帰りツアー in 馬越峠

古道の歴史や文化を紹介する「語り部」と歩きます。

秋の熊野古道

2004年に世界遺産に登録された熊野古道は、熊野三山(本宮大社・湊玉大社・那智大社)に詣でるための参詣道です。今でも手つなずの自然が多く残っており、古道には美しく緑色に苔むした石畳が敷かれていて、木漏れ日に照らされて静か、心を和ませてくれます。

この「日帰りツアー」で、世界遺産にふさわしい歴史文化遺産と美しい自然の景観を堪能ください。

【募集期間】 9月22日(月)～10月3日(金)

募集要項 裏道をこ越える「ハガキ」でお申込ください。

場所 馬越峠 約5km **参加費** 3,000円(お弁当・お水)

参加対象 小学生以上 **募集定数** 320名(バス乗車)

集合・発車場所 県内4地区からバスが出発します。乗り場・時刻表は募集要項をご覧ください。

集合・発車時間 各地区は募集要項をご覧ください。

主催：(一財)三重労働者ゆとり創造基金協会 ☎059-229-8020

協賛：(一社)三重県労働組合連合会・三重県労働組合連合会・(公財)労働福祉協会

参加者募集

平成26年

11/1

小冊発行

優待契約のお知らせ

あなたも乗馬を体験してみませんか!

この度、三重県労福協ではワークライフバランスの実現、余暇の充実を目的に「乗馬クラブ・クレイン三重」と特別優待契約を結びました。どなたでも割安で乗馬が体験できます。

ご家族で馬との触れ合い、楽しい休日をも！詳しくは三重県労福協にお尋ね下さい。





協同組合組織について

労働運動・労働者福祉運動、福祉事業団体の関係について、歴史を振り返ることで「原点とは何か」を考えてきました。

支え合い・助け合う、歴史をどう掘り下げてみても、その源は、仲間が力を合わせ、ともに生き、ともに歩んできた、相互扶助の道程であることがご理解いただけたと思います。

そして働く人たちが生活の必要性から設立した福祉事業団体（労金・労済・住宅生協）が協同組合組織であることも、では、協同組合って、どんな組織のことを言うのでしょうか？

ここでは協同組合の生みの親である「賀川豊彦」氏の協同組合中心思想7カ条からその精神を学びたいと思います。

- ◆利益共楽…生み出した利益はみんなで分かち合う
- ◆人格経済…強欲にならない、投機に走らない
- ◆資本協同…元手はみんなで持ち寄る
- ◆非搾取……誰も掠めとらない
- ◆権力分散…一人一票原則、現場の近いところで決めていく

◆超政党……政府や政党におもねる（気に入られようとする）ことのない自立の精神

◆教育中心…これらを繰り返し伝え学び勉強する
どうでしょうか？少し難しい内容もありますが、協同組合の輪郭がご理解いただけたでしょうか？

協同組合を理解する上で、最も解りやすいのが、協同組合と株式会社との違いです。利益を配当する原理では、株式会社は出資金（株主）に応じて配当しますが、協同組合は利用分量（利用者）に応じて配当されます。言い換えれば、株式会社は株主のためだけの組織であり、協同組合は、みんなで出資し、みんなで運営され、みんなで利用する組織です。



協同組合組織である、ろうきん・全労済・住宅生協の主役は組合員の皆さんひとり一人であり、皆さんが出資者、運営者、利用者であります。協同組合は多くの仲間の皆さんとともに歩んでいます。



ブラック企業

ブラック企業問題は、13年に流行語大賞に選ばれ、同年9月に厚生労働省が「若者の使い潰しが疑われる企業」の摘発に乗り出すところまで来た。

そもそもブラック企業（以下「B企業」）とは何か。「新興産業において、若者を大量に採用し、過重労働・違法労働によって使い潰し、次々と離職に追い込む成長大企業」とされる。

B企業をなぜ選択してしまうのか。選ばざるを得ない日本の若者の雇用環境のためである。15才～24才までの若年層の非正規率は、20年前の3倍の32.3%とその増加率は他の年齢層と比較し最悪の状態だ。「とにかく正社員であればいい」という正社員の地位の獲得競争は熾烈だ。

B企業は、これまでにない「新しい労務管理の体系」を持ち、安い賃金で戦略的に心身を破壊するほどの過酷労働を強いて、若者を次々と使い潰す。採用した若年者が期待に応えないとB企業は様々な手段を講じて「自主退職」に追い込む。

B企業の労務管理の手法の多くは現行の労働法規に

抵触する。例えば、残業代の不払いが常態化・店長だから管理監督者として残業代は払わない（労基法違反）、月80時間以上の長時間残業・過剰な叱責（安全配慮義務違反）、基本給に固定残業代を含めるとする詐欺まがいの契約（労働契約法違反）等々。しかし、様々な手段を用いて「自分が悪い」「自分に能力がないのが問題」と思わせ労基署や司法に救済を求めさせない。

皆さんの職場あるいは知人の職場でこの様なことが起こっていませんか。誰もが安心して働くことができる社会環境・企業環境にする必要がある。違法を放置しないためにB企業の被害者を社会的に支援することが求められている。B企業問題は社会問題なのだ。



津市青葉台
NEW
MODEL
HOUSE

2邸 Open!

家族と自然にやさしい
低燃費住宅

津市青葉台に三重県住宅生協の人気シリーズJ7のモデルハウスが2邸オープン！高い耐震性、断熱性、省エネルギーを実現し、安心・快適、暮らしやすさを追求しました。ご家族のこと、自然環境のことを考えた最高品質の住まいをぜひ、ご覧ください。

家 Cafe♪スタイル

モデルハウス5-8

モデルハウス5-9



◎上記外観は、今回ご覧いただくモデルハウス完成予想CGバース。図面を基に描いておりますが、実際とは多少異なる場合がございます。

モデルハウス
公開中!

AM10:00 ⇒ PM5:00 [雨天も開催しております。]

お問い合わせは 中勢営業所
夢が丘 ☎ 059-233-3334

〒514-0116 津市夢が丘一丁目2-4



性能表示住宅

国土交通大臣認定 公的証明付

最高等級の耐震性を実現!

しかも自社の評価ではなく、公的な評価機関による性能評価です。

耐震性以外にも様々な項目で最高等級を取得

耐震等級	耐風等級	劣化対策等級	維持管理等級	省エネルギー対策等級	ホルムアルデヒド発散等級
------	------	--------	--------	------------	--------------

さらに現場での4回の検査を必要とする「建設性能評価」も取得しています。



性能表示住宅の安心メリット

民間金融機関による性能表示住宅への住宅ローンが優遇されます。

地震保険料において50%の割引が受けられます。

住宅の性能に関する評価を客観的に第三者機関が行います。

高性能 トリプルガラス樹脂窓 APW® 430

熱貫流率 **0.91** W/m²·K
たてすべり出し窓+FIX連窓 ダブルLow-E [16513サイズ]

ダブルLow-Eのトリプルガラスが実現した、世界トップクラスU値:0.91の断熱性能。

ガラスとして最も断熱効果の高い空気層の厚さ16mmに、アルゴンガスを封入。その空気層を2層にし、2枚のLow-Eガラスで挟んだ、総厚41mmのトリプルガラス。また、スペーサーには熱伝導率の低い樹脂スペーサーを採用。断熱性能と日射熱取得率のベストバランスを追求したガラス仕様です。

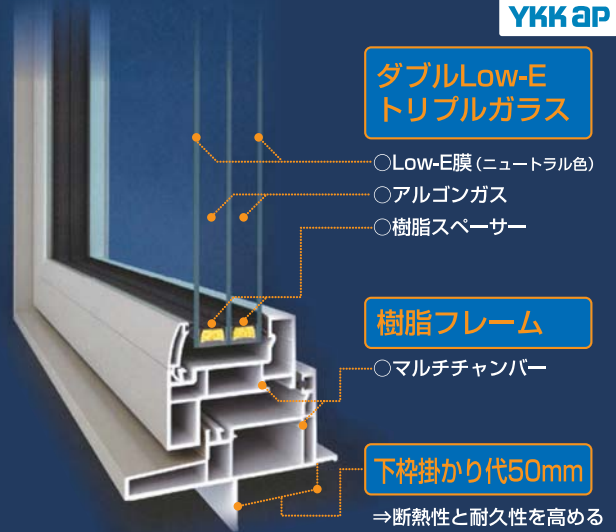

デザイン外壁「ヘーベル パワーボード」

AsahiKASEI

耐久性

緻密に結合したトバモライト結晶が優れた耐久性を發揮。夏の酷暑や冬の低温・乾燥などに強く、ひび割れや反りといった変形が起きにくい材料です。

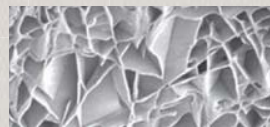

防火性

パワーボードの素材は無機質。火に強く煙や有毒ガスを発生しません。

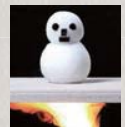

断熱性

パワーボードは水に浮くほど軽いコンクリート。この中の細かい気泡に含まれた空気が層をつくり、熱の伝わりを抑え、室内の温度環境を守ります。

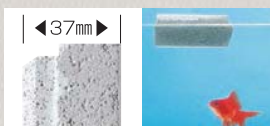

防災性

遮音性

環境共生

家も土地も もっと身近に JSK 三重県住宅生協

~すっと残したい家づくり、街づくり~

本部/〒514-8540 津市栄町一丁目891(三重県勤労者福祉会館1F) TEL.059-225-0851

□宅地建物取引業免許 三重県知事(14)第254号 □建設業許可 三重県知事許可(特-26)第15428号 □(公社)三重県宅地建物取引業協会会員 東海不動産公正取引協議会加盟

住まいに関することなら
なんでもご相談いただけます。

新築

建替え

増改築

リフォーム

不動産仲介

最新情報をチェックしたい方は即検索

三重県住宅生協 検索

北勢営業所
Jヒルズ四日市 TEL 059-334-2113 〒512-0908 四日市市坂部合二丁目7-1
四日市展示場 TEL 059-350-3355 〒510-0834 四日市市ときわ五丁目1-22
鈴鹿支所 TEL 059-379-5736 〒513-0834 鈴鹿市庄野羽山四丁目18-10

中勢営業所 夢が丘 TEL 059-233-3334 〒514-0116 津市夢が丘一丁目2-4
南勢営業所 松阪 住まいの情報センター TEL 0598-25-0861 〒515-0821 松阪市外五曲町85-3
伊勢 住まいの情報センター TEL 0596-29-0720 〒516-0013 伊勢市鹿海町3430-93



尾鷲支店運営推進委員会



尾鷲支店運営推進委員会（以後、推進委員会）は11単組および9互助会の計20会員の代表7名で構成しています。

この地区においては年々、人口減少が進んでおり、それ

に伴い間接構成員も減少している中、推進委員会として「より身近なろうきんへ」をテーマとして掲げ、地域に密着した推進活動を展開しています。

毎年6月には、推進委員会が主催する会員代表者会議を開催し、店推進活動計画等を審議いただき年間活動を決定

しています。今年度からは、推進委員会の開催を年4回開催し、地域・会員からのご意見・ご要望を確認する機会を増やしてまいります。

特に会員から提出していただいたRKKの取組み状況等の確認を行い、推進委員会として積極的に取組みの推進、点検に関わっていきたく考えています。また会員組合員にATM手数料即時全額キャッシュバック、住宅ローントリプル0円等の「知っていただく」運動と融資借換推進を兼ねてアンケートを実施し、労金商品のPR活動を行っています。

引き続き、推進委員会が中心となり紀北労福協と連携した活動を展開していきたくと考えています。



- ① 労組名 ② 役職名 ③ 氏名 ④ 星座
- ⑤ 血液型 ⑥ 趣味や最近ハマっていること
- ⑦ 自己PR



- ① 尾鷲市職員労働組合
- ② 書記長
- ③ 運営推進委員長 西村 知史
- ④ おひつじ座 ⑤ O型

- ⑥ 料理(洋食・デザート)・服・レコード
- ⑦ 甲状腺機能障害の為、年間10kgの体重変化があり、思っただ様に服が買えない事が悩みです。



- ① 三重県職員労働組合 尾鷲支部
- ② 支部長
- ③ 副運営推進委員長 山内 博之
- ④ さそり座 ⑤ B型

- ⑥ 尾鷲に来てからスキューバダイビングにハマっています。(最近は海外がほとんどですが…)
- ⑦ 尾鷲支店運営推進委員として、少しでも運営の手助けになればと思っています。



- ① 三重県教職員組合 紀北支部
- ② 支部長
- ③ 工門 利彰
- ④ しし座 ⑤ A型

- ⑥ ゴルフ・ドライブ・録画したビデオをまったりと夜中に見ること。
- ⑦ ろうきん尾鷲支店を一人でも多くの方に利用していただけるよう、がんばりたいと思います。



- ① 紀北建設労働組合
- ② 書記長
- ③ 岡 紀好
- ④ やぎ座 ⑤ A型

- ⑥ ワンピース・進撃の巨人・テラフォーマーズ
- ⑦ 推進委員としてはまだまだ未熟ですが、組合員さんと労金の架け橋となれるよう努力していきます。



- ① 海洋コム労働組合
- ② 副委員長
- ③ 小芝 正幸
- ④ つお座 ⑤ O型

- ⑥ DIY(日曜大工) バイク(十数年ぶりにまた始めた) 怪獣の相手(孫息子)
- ⑦ 組合員とのコミュニケーションを大切に、少しでも皆様の生活向上になるようろうきん推進活動と組合活動の両方をがんばっていきます。



- ① 三重県教職員組合 牟婁校支部
- ② 支部長
- ③ 山本 倫弘
- ④ さそり座 ⑤ O型

- ⑥ 旅番組を観ること
- ⑦ 「ろうきん」の有利な内容を組合員に伝えていきたい。



- ① 紀北町職員組合
- ② 執行委員長
- ③ 宮原 優
- ④ みずがめ座 ⑤ A型

- ⑥ 自転車、読書
- ⑦ 執行委員長・推進委員として、みなさんに助けていただきながら、組合・労福協活動に取り組んでいきたいと思っています。



コツコツ積みたて老後に安心

ZENROSAI NEWS 2414H004

全労済 ねんきん共済

全国労働者共済生活協同組合連合会

個人年金共済



加入できる方 満15歳～満65歳

満61歳～満65歳の方は、掛金の一時払いのみご加入できます。掛金はお問い合わせください。加入時はタイプにより健康告知が必要です。



XYZテレビの観覧席だー!

30歳女性の場合

ねんきん共済
確定年金(15年)プラン
(家重型・定額型)
【契約年金月額 24万円(2口)、
60歳掛金払込満了、
60歳年金受取開始】

おすすめの加入例は!

月々の掛金 **8,580円**

差は**511,200円!** (※30歳女性<左記プラン>の場合)

掛金の払込総額は **308万8,800円**

受取総額 **360万円**

掛金払込期間 積立金 年金受取期間(15年間) 契約年金額 24万円×15年(2口)*

30歳 60歳 74歳 受取終了

ご加入・払込開始 払込満了・受取開始

60歳掛金払込満了 60歳から年金スタート!

*ねんきん共済は2口からご加入いただけます。



払込期間中に万一亡くなったら今まで払った掛金は...どうなるの?

総額 **480万円** が、ご家族に支払われます。

Point 掛金払込期間中の死亡

10年間契約年金額の2倍をご家族にお支払い
< 24万円(2口) × 2倍 × 10年 = 480万円 >

さらに!

掛金を払っているときに重度障がいになられたときは

以後の **掛金の払込免除** しかも **年金** も支払われます。

年金だけでなく **保障** もついて安心ね!!

年金を受け取ってる間に万一亡くなったら? 年金もおわり?

残りの期間相当分が **ご家族に支払われる** ので安心です。

年齢・性別、プランで掛金はかわります! **まずは資料請求から!**

お問い合わせは **全労済三重県本部** (三重県労働者共済生活協同組合) まで

●三重県本部 tel.059-227-6167 ●伊勢支所 tel.0596-25-7965
●四日市支所 tel.059-354-0033 ●伊賀支所 tel.0595-64-7456

受付時間 平日9:00~17:00、伊賀支所は 9:00~12:30、13:30~17:00(土・日・祝日、12月30日~1月3日は休業)

■出資金について(新しく組合員になられる方へ)
※全労済は消費生活協同組合法にもとづき、非営利で共済事業を営む生活協同組合の連合会です。生活協同組合は、組合員の参加により運営されており、出資金をお支払いいただければどなたでも都道府県生協の組合員となることができ、各種共済に加入できます。新しく組合員となられる方には、生活協同組合運営のために出資(1,000円以上)をお願いしています(出資金は1口100円で、最低1口以上の出資が必要です)。出資金は、加入される共済の掛金払込方法に応じて下記のとおりお願いしています。 ※なお、すべてのご契約を解約された場合、または契約が失効となり、効力を失った場合等で、引き続き事業をご利用されない場合には、速やかに最寄りの全労済へご連絡をいただき、組合員出資金返戻請求の手続きを行ってください。また、3年以上事業を利用せず、住所変更の手続きをいただけない場合には、脱退の予告があったものとみなし、脱退の手続きをさせていただきます(場合)がありますのでご注意ください。 ◇掛金の払込方法一月払いの場合...1,200円(毎月100円×12ヵ月) ◇掛金の払込方法一年払いの場合...1,000円(1回のみ)

ご契約者の皆さまへ
全労済は、将来の支払いに備えて、厚生労働省令に定められている共済契約準備金をこえる充分な積み立てを行っています。また、資産運用のリスクを適切に管理し、健全な資産運用を行っています。全労済は、これらも引き続き健全な経営に努めていくとともに、情報開示を積極的に行っていきます。また、個人情報保護法をはじめ関連する法令等を遵守し、お預かりしたお客さまに関する情報について厳重な管理体制のもとに正確性・機密性・安全性の確保に努めています(※詳しくは各都道府県の全労済にお問い合わせください)。

保障のことなら **全労済**
全労済は、営利を目的としない保障の生協として共済事業を営み、組合員の皆さまの安心とゆとりある暮らしをめざしています。出資金をお支払いいただくと組合員になれば、各種共済をご利用いただけます。

全労済三重県本部(三重県労働者共済生活協同組合)
2414H004.14.08KD



三重県勤労者福祉会館・文化事業講座 開催のお知らせ

Very Merry Christmas



プリザーブドフラワー・アート

世界にひとつのクリスマス・リース

毎年ご好評をいただいておりますプリザーブドフラワー・アレンジメント講座を開催いたします。今回は、開講以来初めてリース・アレンジメントに挑戦いただきます。リースは丸いリング状の形から永遠の輪を表し、「幸運のお守り」としての意味が込められています。このお知らせではアレンジメント画像をお知らせできませんが、準備整い次第HPやチラシなどでお知らせいたします。お楽しみに！

日 時	2014年 11月16日(日) 受付13時～ 開始13時30分 (所要90分)		
場 所	三重県勤労者福祉会館 6階 講堂	講 師	Franllure主宰 橋本 美帆さん
参加費	3,000円(前納)	募集人数	30名 ※応募多数のときは抽選
申込方法	はがき 又は FAX		
申込受付期間	2014年10月1日(水) 9時～10月31日(金)17時		



ランチ付



おしゃれなカフェのてづくり おべんとうのランチ付。ママにも楽しいひとときを…

ベビーマッサージ

あたたかい手で
赤ちゃんの肌に触れながらマッサージ
スキンシップタイム♪

日 時	2014年 11月12日(水) 受付10時～ 開始10時15分 所要2時間 (ランチ時間含む)		
場 所	三重県勤労者福祉会館 地階 特別会議室		
講 師	ロイヤルセラピスト協会認定講師 谷口 亜紀さん		
参加費	1,600円(ランチ代込・当日支払)		
募集人数	20組 ※先着順に受け付け、定員になり次第締切		
対象者	生後2ヶ月から2歳頃までのお子様と保護者 ★パパやおばあちゃん、おじいちゃんのご参加も大歓迎！		
持ち物	1) 大きめのバスタオル(寝かせるマット用) 2) ハンドタオル(オイル拭き取り用) 3) 保護者の方と赤ちゃんの飲物 ※離乳食が始まっているお子様は食事もお持ちください		
申込方法	電話 又は FAX		
申込受付期間	2014年10月20日(月) 9時～		



いずれの講座も《問い合わせ・申込》は… 公益財団法人三重県労働福祉協会

〒514-0004 三重県津市栄町1丁目891番地
TEL: 059-228-7973 FAX: 059-229-6378
<http://www.mie-kinfukukyo.or.jp/kaikan/>

						6		
	8			5		9		
5		4	8			3		
9		2			1		5	
(A)				7	4	8		
3					9	4	2	
	2							
				3			5	(B)
7				4				

『はなしょうぶクイズ』
(A)(B)それぞれに入る数字を答えて下さい。

●応募要項●

- ☆官製ハガキ、またはメールで答え・郵便番号・自宅住所(アパート名など正確に)・氏名・組合名・機関紙に対するご意見・ご感想を書きそえて下さい。抽選で**20名**の方に図書カードをお送りします。
- ☆あて先: 〒514-0004 津市栄町1-891 三重県労福協 「はなしょうぶNo322」係
- ☆E-mail: mie-rofk@jasmine.ocn.ne.jp
- ☆締 切: 10月27日(月)必着
- ☆当選者の発表は発送をもってかえさせていただきます。

皆さまからのご意見ご感想をお寄せください！

『はなしょうぶ』へのご意見やご要望etc…なんでも結構ですので、お便りお待ちしております。 投稿いただいた個人情報は機関紙『はなしょうぶ』の掲載に使用するものです。

