

桑員地区労福協 心も体も リフレッシュ!



健康バスツアー

6月15日(土)に京都「哲学の道」へ行ってきました!

沢山の方にご参加いただきバス2台で行って来ました。

◆名称に「健康」と付いていますが どういった内容のバスツアーですか。

ただ旅行に行くだけでなく、散策が出来るコースで日頃の運動不足解消と観光地での気分転換で心と体をリフレッシュするための行事です。

◆いつ頃から始められたイベントですか。 また始められたきっかけは何ですか。

昨年から、始めました。釣り大会や潮干狩りが出来なくなったことから、家族や友人と一緒に参加できる行事として行ってきました。

◆苦勞する点はありますか。

家族の方や、同僚の人たちですので、年齢層が広く行先には苦勞します。



参加した人の声

◆過去の活動の中で、印象的な体験や思い出はありますか?

健康バスツアーは2回目ですが、釣り大会は1昨年まで15年以上続いていました。残念ながら釣堀の閉鎖などもあり断念しましたが、前日から宿泊し、みんなでワイワイ!ガヤガヤ!と楽しい行事でした。

健康バスツアーでは、クイズを出題し、正解数が多い方には賞品を出します。クイズの答えは散策コースの中にありますので、必然的に皆さん沢山歩くこととなります。クイズ用紙を片手に、熱心に答えを探しながら歩いている皆さんの姿が印象に残っています。

◆読者のみなさんに一言!

桑員労福協では多くの行事を行っていますが、今期は加盟組合の書記・担当者の研修会を、東芝三重工場をお借りし見学しながら開催しました。日頃見られない他の企業さんを見て、大変良かったと好評でした。

また桑員労福協では、夏季と年末に共同購入を行っていますが、多くの皆さんにご協力頂き、継続することが出来ています。感謝を申し上げます。

恋活・婚活イベントを昨年からはじめました。女性の参加希望者が少ないため、今年では中止となってしまいました。男性の参加希望の方々には申し訳なかったです。女性の参加者が増える方法を考えていきたいと思ひます。



2019年度 福祉事業推進強化月間

福祉事業推進強化月間は、福祉事業団体（労金・こくみん共済 coop・住宅生協）の利用推進を目的に取組んできました。

取組みの中の運動として、昨年までは地域の勤労者に利用拡大を行った「あんしんチラシ」のポスティング行動を行っていましたが、今年度は、職域へ運動を戻す目的で、「ろうふくさんチラシ」を組合員に配布する運動へ変更しました。

「ろうふくさんチラシ」は、3福祉事業団体のプロジェクト（7回会合）で作成しました。研修会・会議等にて「ろうふくさんチラシ」を配布するときに、労働者福祉運動について組合員に語り、運動の大切さを理解し共有していただくことが必要です。

の取組み



福祉事業推進強化月間の目標は、各地区労福協会員数の20%配布が目標です。

皆さん、新たな運動であります「ろうふくさんチラシ」の配布にご理解・ご協力をお願いします。

【スケジュールと行動内容】

月	行動内容(県労福協)
	<ul style="list-style-type: none"> 強化月間の告知 チラシ利用促進に向けた要請行動
9月	<ul style="list-style-type: none"> 利用促進に向けた産別への要請行動 地区役員・事業団体役員職員の意識向上に向けた研修会の開催
10月	<ul style="list-style-type: none"> 事業団体職員学習会 労働者福祉に関連した政策制度要請
11月	<ul style="list-style-type: none"> 福祉研修会・福祉学校出前講師派遣
12月	<ul style="list-style-type: none"> 政策福祉研修会

会員拡大行動

ろうふくさんチラシ配布促進

行動内容(地区労福協)

- 福祉研修会・福祉学校の開催
- 利用促進に向けた単組要請行動（地区判断）

秋 冬 イベント紹介

10/27(日) 「素敵な出会いの会 第19回ハピマリ」



10/29(火) 「事業団体職員研修会」

11/2(土) 「熊野古道 日帰りバスツアー」



11/7(木) 「防災・減災意識の啓発と啓蒙の講演会」



11/9(土) 11/30(土)
12/8(日) 12/14(土)

「退職準備セミナー」
4箇所で開催!

右記のイベントを開催いたしました。

関係者、参加者の皆さんありがとうございました!

8月 27日(火) 労働者自主福祉シンポジウム

9月 8日(日) 丸山千枚田「稲刈り体験」(悪天候により中止)

9月 17日(火) 地区労福協役員・事業団体職員合同研修会

9月 21日(土) 労福協・連合第12回スポーツ交流会





恵美先生の 年金講座

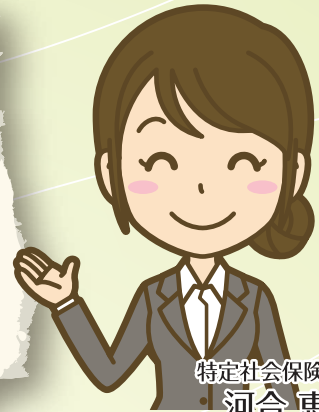

特定社会保険労務士
河合 恵美
(三重県労協アドバイザー)

私たちの生活に身近な年金の話を中心にわかりやすく解説していきます。

第7回目は、「寡婦年金と死亡一時金」をご紹介します。

C子さんからの相談

夫は自営で国民年金のみです。第1号被保険者として、毎月、国民年金保険料を納付してきましたが、63歳で他界しました。保険料納付済期間は、34年6カ月でした。
夫は、65歳からの老齢基礎(国民)年金を楽しみにしていましたが、全く受けることなく、亡くなりました。遺族基礎(国民)年金は、18歳の年度末までの子がいないと受給できないと聞きました。二人の子どもは、20歳を超え独立しています。
年金保険料を納付し続けてきましたが、妻である私は、遺族年金を全く受給できないのでしょうか。私(妻)の年齢は、夫の死亡時、58歳です。独身時代の厚生年金加入期間が5年ほどあり、その後は、夫とともに、国民年金に加入してきました。



このようなケースの場合

夫に厚生年金加入期間が無い場合、遺族厚生年金はありません。

また、遺族基礎(国民)年金についても、受給できる遺族は、「子のある妻(夫)」または「子」であり、受給することができません。

※「子」とは、18歳の年度末までにある子、または、20歳未満で障害等級1.2級の状態にある子で、婚姻していない子を指します。

国民年金制度の独自給付である死亡一時金 または 寡婦年金を受給できる場合があります。

【妻の年齢】

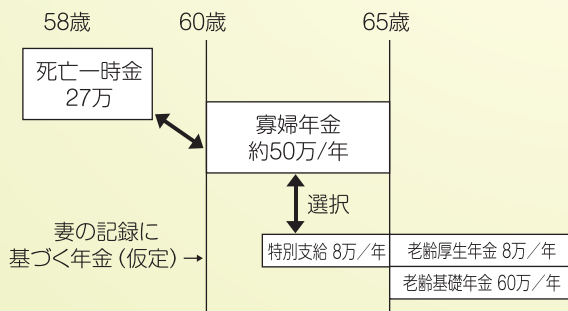

死亡一時金とは

国民年金第1号被保険者として、保険料納付済期間が3年(36月)以上ある方が死亡した場合に、その遺族が受給できます。

死亡時に生計同一の遺族で、優先順位は、配偶者・子・父母・孫・祖父母・兄弟姉妹。

※第1号被保険者とは、自営業者や学生等厚生年金保険に加入しておらず、第3号被保険者(厚生年金保険に加入する方に扶養される配偶者)でもない方

保険料納付月数	金額(円)
36月以上 180月未満	120,000
180月以上 240月未満	145,000
240月以上 300月未満	170,000
300月以上 360月未満	220,000
360月以上 420月未満	270,000
420月以上	320,000

死亡一時金は、年金ではありません。一時金として、1回だけの給付です

次の場合は、受給できません。

- 死亡した方が、老齢基礎年金、障害基礎年金のいずれかを受け取っていた場合
- 遺族基礎年金を受け取る方がいる場合

寡婦年金とは(妻のみ)

国民年金第1号被保険者の保険料納付済期間と保険料免除期間を合わせて10年以上ある夫の死亡。夫によって生計維持され、かつ、婚姻期間(内縁含む)が10年以上継続している妻。その妻が60歳~65歳まで受給できます。

寡婦年金の年金額は老齢基礎年金の計算方法により算出した額の4分の3この事例の場合、約50万/年

次の場合は、受給できません。

- 夫が障害基礎年金を受け取る権利を有していた場合
- 夫が老齢基礎年金を受け取ったことがある場合
- 妻自身が、繰り上げ受給の老齢基礎年金を受け取っている場合

Point! 寡婦年金と死亡一時金は、どちらか一方の選択となります。

次回は、「複数の年金等給付を受けられる場合の、いろいろな選択肢」について説明します。

ライフプランセミナー 7

消費者金融(サラ金等)のグレーゾーン金利「年29.2%」は廃止されましたが、
利息制限法の上限金利「年20%」は依然高すぎます。「むやみに借金はしない」ことが大切ですが、
いつ急にお金が必要になるかは分かりません。
お金を借りるときの判断基準について考えてみましょう。

なぜ、低い金利を利用しないの？

借金することは簡単ですが、高い金利はボディブローのように生活を圧迫します。どうしても借金しなければならなくなったら、まず金利を確認しましょう。もしあなたが会社員なら、社内融資や<ろうきん>、銀行の小口融資ををチェックしましょう。銀行やゆうちょ銀行の定期預金があれば解約せずに自動融資が受けられ、保険契約があれば保険料に応じて保険会社から一時的に融資してもらうことも可能です。

銀行系カードローンなら安心？

多重債務問題に歯止めをかけるための貸金業法改正。しかし、銀行系カードローンの登場で先行きが怪しくなりました。銀行は「銀行法」に依拠していて貸金業法の規制を受けません。消費者金融各社は一斉に銀行と提携したり傘下に入り、銀行系カードローンの債務保証を担うことになったからです。銀行系カードローンは、ネットなどで簡単に融資が受けられ、「総量規制」もありません。普通に返済していれば問題ありませんが、返済が滞ったり遅延金利が発生すると、債務は消費者金融会社に移行するので、結局、多重債務に陥る危険性は変わらないこととなります。銀行だから「安心」、ではないのです。

カードローン 簡単に借りられるの!?



カードローンの金利は、「利用限度額」でこんなに違う

金融機関	限度額	金利(年)	お借入利率(年)
M 銀行	10~800万円	2.0~14.0%	“利用限度額100万円未満” 13.5~14.0%
U 銀行	10~500万円	1.8~14.6%	“利用限度額100万円以下” 13.6~14.6%
S 銀行	10~800万円	4.0~14.5%	“契約極度額100万円以下” 12.0~14.5%
ネット銀行	10~800万円	1.9~14.5%	“利用限度額100万円未満” 14.5%
東海ろうきん (会員限定マイプラン)	10~500万円	限度額・利用額にかかわらず一律金利 3.90%	

※借入の際に融資を受けられる最高額である「契約限度額(極度額)」は各商品ごとに異なり、カードローンの金利は各商品ごとに異なります。
※2019年8月1日現在、各金融機関ホームページより



全国の消費生活センター

消費者ホットライン「188」(いやや局番なし)。
電話すると、音声ガイダンスが流れ、郵便番号を入力するなどを行えば、住まいの地域の消費生活センター等を案内します。

借金のための借金?ちょっと待った!

最初のうちは借入も少額で、返済も確実にできたのに、安易な利用や収入減など予期しない事態でついつい返済のための借金を重ねてしまう。消費者金融やクレジットのキャッシングは高金利ということを知らないまま、あるいは知っているにもかかわらず利用してきた人が少なくありません。複数の業者から借入を重ねると、アツという間に借金は雪だるま式に増えてしまいます。誰もが多重債務者に陥る可能性があるのです。

借りては返す 返済、お手上げ!!



借りられるお金の金利は、それぞれ違う

高金利の借金で多くの自殺者や自己破産者を生んだクレサラ問題…改正貸付法が2010年施行されて消費者金融の上限金利が引き下げられました。それ以降、キャッシングの一般的な金利(年率)は、25~29%から7~18%に下がっています(金利は元本の額によっても異なります)。金利は下がりましたが、年18%はまだ低いとはいえない状況ですし、各カード(銀行系、信販系、流通系など)の金利に大きな差はありません。また小口のキャッシングなどでは15~20%で貸し、延滞すると、いまだに違法金利で営業するケースもあります。

キャッシング その金利ヤバッ!!



住宅ローンとまとめトク!

組合せ
イロイロ
ローン見直しの
チャンス!

たとえば...

夢のマイホーム!

+

家計も見直し!

新築住宅の購入費用

+

他金融機関の車のローン借換え費用

住宅費用 各種有担保住宅ローンの店頭表示金利より金利引下げ制度を適用した金利。

- 住宅の購入費用(新築・中古)
- 他行住宅ローン借換え費用
- リフォーム費用
- 宅地購入費用
- その他住宅に関わる諸費用

※ふれ愛住宅ローンには、金利引下げ制度の適用はありません。
※お申込み時のご希望に基づき、審査の結果等によっては、金利引下げ制度を適用せず、店頭表示金利でご利用いただきます。

まとめトク(500万円以内) 住宅ローン(有担保)の店頭表示金利。

- 他金融機関等の各種無担保ローンの借換え費用
- 家財・家電等購入費用
- 他金融機関等のカードローン借換え費用(信販キャッシング・消費者金融等含む)
- 引越費用
- 購入物件居住までのアパート(賃貸)費用

◎事業性資金、負債整理資金を除きます。
※金利引下げ制度は適用されません。 ※住宅費用部分をリフォーム住宅ローン、借換住宅ローンで借入れいただいた場合も、住宅ローン(有担保)の店頭表示金利が適用されます。

◎ご利用いただける方: 東海ろうきんの会員組合員、東海ろうきんに出資加入している地域生活(地域に居住する消費者を対象とした生活)の組合員、または愛知・岐阜・三重県内に在住もしくは在勤の方(自営業者の方は除く) ◎店頭表示金利・融資条件等については、金利環境等により変更する場合があります。 ◎借換え対象の住宅ローンで既に団体信用生命保険に加入している場合であっても、あらかじめ東海ろうきん指定の団体信用生命保険にご加入いただく必要があります。 ◎審査の結果等によっては、ご利用いただけない場合もございますので、予めご了承ください。 ◎当金庫有担保住宅ローンのお借換えには応じかねます。 ◎利用要件、金利引下げ項目等詳細につきましては、店頭にて説明書をご用意しております。

健全・安心・貢献
東海ろうきん

東海ろうきん お客さまセンター

0120-226616

東海ろうきん

平日9:00~18:00(土・日・祝日除く)

検索 <https://tokai.rokin.or.jp>

2019年3月13日作成

No! 無保障者!

こくみん共済 coop<全労済>では、**『万一』の際皆さまのお役に立てるよう、無保障者をなくす運動に取り組んでいます。**

こくみん共済 NEWS
2419Z013

住まいる共済

火災共済・自然災害共済
風水害等賠償金付火災共済・自然災害共済・個人賠償責任共済

きょうさい次郎さん(42歳)
住宅240㎡・家財200㎡に加入の場合
●持ち家 ●住宅延床面積:35坪
●住宅構造:木造構造 ●世帯主年齢:42歳
●住宅所在地:三重県 ●世帯人数:4人



地震のとき
(損害額100万円超~全壊・全焼)



台風のとき
(風水害等による一部壊~全壊・流失)

地震保険の付帯率は**67.7%**
つまり、**3割の方が自然災害発生時に十分な保障を受けられない状況です!!**

2019年5月末実績

例えば、**自然災害共済**の有無で **こんなにも差が!**

火災共済のみ加入 月払掛金 2,640円	自然災害共済 大型タイプ を同回数付帯 月払掛金 8,800円
支払われません	最高 1,320 万円
最高 300 万円	最高 3,380 万円

近年多発する大規模自然災害も踏まえ、自然災害共済の付帯をおすすめします。

無補償になりやすい「バイク」は特に注意!

自賠償共済

自動車損害賠償責任共済

自賠償共済(保険)に未加入または切れたまま運転して事故を起こすと、**全額自己負担**です!!

ココをチェック!
012 ○○市
あ 00-00

例 交通事故を起こし、被害者が死亡。

自賠償共済(保険)に加入していた場合、3,000万円を限度に共済金が支払われ、限度額を超えた金額を任意保険から支払われます。

未加入の場合 被害者の治療費 + 被害者の休業補償費 + 慰謝料など **すべて自己負担**

さらに

例え事故を起こさなくても、自賠償共済(保険)が切れたまま運転すると…

1年以下の懲役 または 50万円以下の罰金 + **違反点数6点 免許停止処分**

こくみん共済 coop にお任せください! お問い合わせはお近くの共済ショップで

共済ショップ 四日市店 tel.059-354-0033
〒510-0087 四日市市西新地14-1太平洋四日市ビル2階

共済ショップ 津店 tel.059-227-6170
〒514-0004 津市栄町4-285

共済ショップ 名張店 tel.0595-64-7456
〒518-0712 名張市桜ヶ丘3088-106 キャッスル桜ヶ丘1階

共済ショップ 伊勢店 tel.0596-25-7965
〒516-0073 伊勢市吹上1-11-31 伊勢志摩労福協会館1階

営業時間 平日9:00~17:00(土・日・祝日、年末年始は休業)
※共済ショップ名張店は平日9:00~12:30/13:30~17:00

三重推進本部(三重県労働者共済生活協同組合)
tel.059-227-6167 広告番号 245092

たすけあいの輪をむすぶ

こくみん共済<全労済>

全国労働者共済生活協同組合連合会 COOP

たすけあいから生まれた保障の生協です。「こくみん共済 coop」は営利を目的としない保障の生協として共済事業を営み、相互扶助の精神にもとづき、組合員の皆さまの安心とゆとりある暮らしに貢献することを目的としています。この趣旨に賛同いただき、出資金を払い込んで居住地または勤務地の共済生協の組合員とすることで各種共済制度をご利用いただけます。



「三重をこんな家で
埋め尽くしたい」

コンセプトハウス 見学会開催中

OPEN
AM10:00-PM5:00

開催場所 四日市市大字泊村
[泊ヶ丘ヒルズ団地内]

「光と風、自然の力をそのまま活かす

パッシブデザイン」

夏の暑い日差しは深い軒がカット。冬は高さのある窓のおかげで
温かい陽光を室内へ採り込みます。

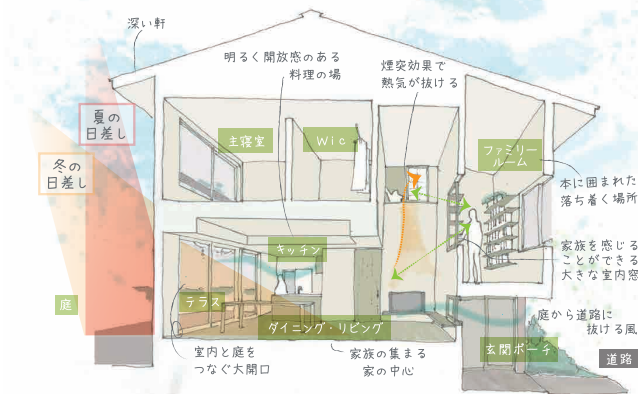

Web来場予約特典!! 先着20名様

webから来場予約をいただき、
コンセプトハウスを
ご覧いただいたお客様に
スターバックスカード
1,000円分をプレゼント!



お問合せ先 **四日市住まいの情報センター**
☎059-350-3355
〒510-0834 四日市市ときわ五丁目1-22
家も土地ももっと身近に ~ずっと残したい家づくり、街づくり~

JSK 三重県住宅生協

本部/〒514-8540 津市栄町一丁目891
(三重県勤労者福祉会館1F) TEL.059-225-0851
□宅地建物取引業免許 三重県知事(15)第254号
□建設業許可 三重県知事許可(特-1)第15428号
□(公社)三重県宅地建物取引業協会会員
東海不動産公正取引協議会加盟

ホームページ・SNSで最新情報更新中!



モデルハウス
泊ヶ丘ヒルズ内
※右記コードより団地入口が表示されます



鈴鹿住まいの情報センター
☎059-379-5736
〒513-0834 鈴鹿市庄野羽山四丁目18-10

津住まいの情報センター
☎059-233-3334
〒514-0116 津市夢が丘一丁目2-4

名張住まいの情報センター
☎0595-41-1125
〒518-0622 名張市桂梗が丘2番町7-18 アリスビル1F

松阪住まいの情報センター
☎0598-25-0861
〒515-0821 松阪市外五曲町88-3

伊勢住まいの情報センター
☎0596-29-0720
〒516-0805 伊勢市御園町高向641-1

(公財)三重県労働福祉協会・文化事業のお知らせ

地域「学」フェスティバル

見つけよう! 学びの魅力!

ドキドキ★わくわく♪
たのしいブース出展します!!

県規模の生涯学習・文化イベントである三重県生涯学習センター主催「地域「学」フェスティバル」に出展します。今年度で出展7度目を数えます。毎年、出展規模・内容を拡充し、ブース内でさまざまな体験をしていただけるよう工夫を凝らしています。特に今回あたらしくお子様向けに「わくわく☆ウッドクラフト」を企画いたしました。三重の山林由来の間伐材のパーツを使って、自由にマスコットなどを作る無料のワークショップです。

ほか参画団体さまの出展内容も多岐にわたり、また今回は南大阪雑貨村もやって来て楽しめること間違いなしです。文化の秋、11月17日はぜひ地域「学」フェスティバルに足をお運びください。

日時 2019年**11月17日(日)** ※雨天決行
10:00 ~ 15:30

場所 三重県総合文化センター内
文化棟2F 第2ギャラリー
津市一身田上津部田1234

- 出展内容**
- ①クラフト体験 (有料)
 - ②らくがきせんべい体験 (無料)
 - ③わくわく☆ウッドクラフト (無料)
 - ④さとのパン販売



あたらしい年を花とともに…

プリザーブドフラワー・アート 迎春アレンジメント

毎年多くの方にご好評いただいております文化事業講座として、プリザーブドフラワー・アート(アレンジメント講座)を開催いたします。今回は迎春アレンジに挑戦いただきます。このお知らせではアレンジメント画像をお知らせできませんが、準備整次第HPやチラシなどでお知らせいたします。皆さまのご参加をお待ちしております。

日時 2019年**12月15日(日)**
受付 14:00 ~ 開始 14:30 (所要90分)

場所 三重県勤労者福祉会館 6階 講堂
津市栄町1丁目891番地

講師 Franlure主宰 橋本美帆さん

参加費 2,500円(前納)

募集人数 30名 ※応募多数のときは抽選

申込方法 はがき 又は FAX

申込受付期間 11月18日(月) 9:00 ~
12月 2日(月)17:00まで

▼お申し込みお待ちしています！
▼WELCOMEを掲げてください！



《問い合わせ・申込》は… 公益財団法人**三重県労働福祉協会**

〒514-0004 三重県津市栄町1丁目891番地 TEL 059-228-7973 FAX 059-229-6378
<https://www.mie-kinfukukyo.or.jp/kaikan/>

1			6	5		7		9
		2					1	
9	5		8		(B)		6	3
		1	3					
3	2		7		1		9	
	6			4	9	1	3	
			2	3				8
(A)					8	9	2	

(A)(B) それぞれに入る数字を答えて下さい。
『はなししょうぶクイズ』

●応募要項●

- ☆官製ハガキ、またはメールで答え・郵便番号・自宅住所(アパート名など正確に)・氏名・組合名・機関紙に対するご意見・ご感想を書きそえて下さい。抽選で**20名**の方に**図書カード**をお送りします。
- ☆あて先: 〒514-0004 津市栄町1-891 三重県労協協 「はなししょうぶNo342」係
- ☆E-mail: mie-rofk@jasmine.ocn.ne.jp
- ☆締切: 10月25日(金)必着
- ☆当選者の発表は発送をもってかえさせていただきます。

前回号(No.341)のクイズには35名の方からご応募いただきました。貴重なご意見・ご感想をいただきありがとうございます。

皆さまからのご意見ご感想をお寄せください!

「はなししょうぶ」へのご意見やご要望etc…なんでも結構ですので、お便りお待ちしております。 ご投稿いただいた個人情報は機関紙「はなししょうぶ」の掲載に使用するものです。