



🍄 どういったイベントですか?

「とれたて! なばり」は毎年11月に、名張市役所前広場で、JA・消防・医療福祉など地域の諸団体が工夫をこらして、模擬店やイベントを行う一大イベントです。名張の味覚や農産物などの販売や、ステージショーなど子どもも楽しめる体験などもあります。私たち名賀地区労福協は、「焼きそば」「たこ焼き」などの模擬店や三重県建設労働組合名張支部の木工教室、福祉事業団体による塗り絵などで参加しています。またピエロによるパルーンアートは子供たちの行列が途絶えることがなく、毎年大人気です。

一昨年から模擬店での売り上げの一部を寄付することとし、昨年は2年分を社会福祉共同募金に寄付しました。

🍄 どんないろが楽しいですか?

当日は早朝より皆さんにお手伝いいただき準備を行っています。のぼりを立てたり、値段表やお釣りの準備などです。フェスティバルが始まると、最初のうちは呼び込みの声も小さいですが、慣れてくると大きな声で呼び込みを行い、皆さんそれなりに楽しんでいるようです。

フェスティバル終了後は恒例の慰労・懇親会を行っており、一日の労をねぎらうと共に交流を深めています。



🍄 苦労することはありますか?

※チラシ写真は昨年度のものです。

屋外での開催ですので、天候に左右されます。雨や寒い日などは人出も少なく、ほとんど売れ残るので、最後は叩き売りの状況です。そういったときはお祭りなのに残念です。

🍄 印象的な体験や思い出は?

一昨年の「とれたて! なばり!!!」の開催中に、地元ラジオ局の取材を受けました。イベントでの取り組みなどが生放送されました。労福協の取り組みもしっかり紹介させていただきました。

🍄 今後やってみたいイベントなどありますか?

以前は、お正月用のカニなどを買いに、「年末にお買い物ツアー」を行っていましたが、各企業のカレンダーの関係で日程調整が難しく、それに代わる企画を検討していますが実現には至っていません。他地区の労福協さんの取り組みも参考にさせていただき、「日帰りバスツアー」を復活させたいと思います。

また、昨年は伊賀地区労福協さんと共催で、「恋活事業」をさせていただきました。今後も継続していきたいと思っています。

🍄 読者の皆さんに伝えたいこと!

名賀地区労福協は加盟単組17単組と他の地区と比較しても小さな協議会ですが、その分まとまりがいいのではないのでしょうか。コロナ禍の影響から「とれたて! なばり!!!」も中止となりました。集まる機会がなくなっており、活動も停滞しています。各組織・地区労福協も事情は同じだと思えます。コロナが収束時にはすぐに活動が再開できるように準備は必要です。共に頑張りましょう。

三重県労福協 はなしょうぶ vol.346 (2020.10月発行)

■発行所 / 一般社団法人三重県労働者福祉協議会 津市栄町一丁目891
 TEL 059-225-2855 FAX 059-229-4433
 Mail mie-rofk@jasmine.ocn.ne.jp
 H P http://www.mie-rofkyo.jp
 ■編集責任者 / 清水 香月 ■発行責任者 / 木村 敬明

🔍 三重県労福協





恵美先生の 年金講座

私たちの生活に身近な年金の話を中心にわかりやすく解説していきます。

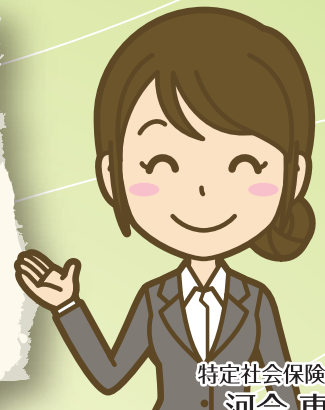

特定社会保険労務士
河合 恵美
(三重県労協アドバイザー)

今般の年金制度等改正は、共働き世帯の増加や65歳以降の就労拡大に合わせたものです。

上級編 在職定時改定(2022年4月施行)と加給年金・振替加算

事例1

夫が、65歳を超えて70歳になるまでに、
厚年加入期間が20年になるケース

夫：65歳時点で厚年加入期間17年、
70歳まで厚年加入して就労予定。

(68歳の時に厚年加入期間20年となる。)

妻：厚年加入期間5年のみ。その後は専業主婦(国民年金)。
夫の5歳下。

夫65歳時に60歳、夫70歳時に65歳。

※夫と妻は逆でも可。

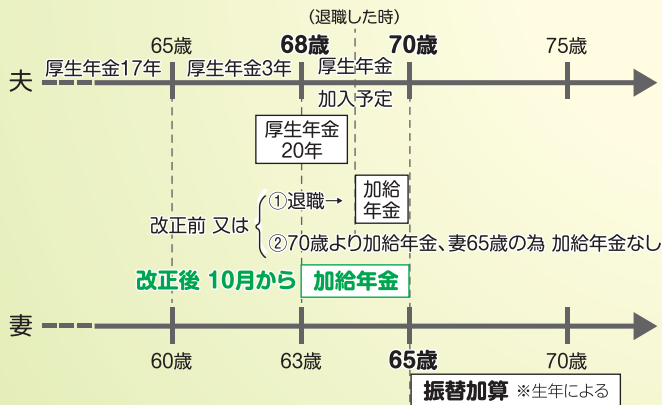

改正により、65歳を超えて在職(厚生年金加入)の場合であっても、
9月末時点で厚生年金の加入が、20年(240月)以上となれば、
10月より加給年金が支給開始となります。

※その他の要件(基準)は変更なし

事例2

振替加算を受給中の妻が、65歳を超えて在職し、
厚年20年以上になるケース

夫：厚年加入期間20年以上、

65歳から70歳(妻が65歳)まで加給年金受給。

妻：65歳時点で厚年加入期間18年、
70歳まで厚年加入して就労予定。

(67歳の時に厚年加入期間20年となる。)

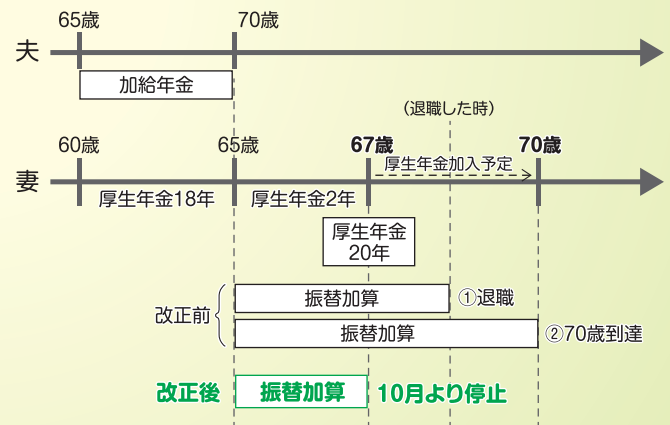

改正により、65歳を超えて在職(厚生年金加入)し、9月末時点で
厚生年金の加入が、20年(240月)以上となれば、10月より振
替加算が支給停止となります。

※その他の要件(基準)は変更なし

コロナ 関連情報

会社を休むときの
取扱いについて

1. 社会保険料の特例改定

4、5、6、7月のいずれかの月において、会社都合の休業があったことにより、その月の報酬等が急減(社会保険料算定時の等級で2等級以上減)の場合、その翌月の5月から8月分保険料の減額特例が受けられる。9月以降は、原則、定時決定された社会保険料となる(例外あり)。手続きは会社が行うが、傷病手当金の日額減などのデメリットがあるため、本人の書面による事前同意が必要。また令和3年1月末日までの事後申請可能。要件に該当するかどうか等、詳細は、勤務先で確認のこと。

2. 障害状態確認届の提出期限の延長

令和2年2月末日から令和3年2月末日までの間に、提出期限のある「障害状態確認届(診断書)」は、その提出期限を、従来の期限より1年間延長する。

※障害年金を受給する権利がある方は、1年~5年の期間ごとの誕生月に「障害状態確認届(診断書)」の提出が義務付けられている。未提出の場合、障害年金の支払いが一時差し止めとなる。

上野支店 新築OPEN!

支店紹介

- 店舗所在地 伊賀市上野丸之内74番18
- 店舗履歴 1980年(昭和55年)10月20日 出張所として開設。
1984年(昭和59年)9月14日 支店に昇格。
2011年(平成23年)11月 隣地を購入し、駐車場として利用。
2020年(令和2年)7月27日 隣地駐車場に店舗を新築移転し、新店舗にて営業開始。

上野支店(職員11名、うち男性3名、女性8名)は、三重県立上野高校の南、伊賀上野城の天守を仰ぎ見る位置に店舗を構え、伊賀市を営業エリアとして営業活動を行っています。

2020年7月27日、これまで親しんでいた旧店舗の隣地駐車場に建設した新店舗で新たに営業をスタートしました。心機一転、お客様に今まで以上の質の高いサービスの提供を心掛けて参ります。

「伴(とも)に歩み 共(とも)に生きる 働く人たちの生涯に寄り添い続ける福祉金融機関」を目指し、支店職員一同、感謝の気持ちで皆様のご来店を心よりお待ちしております。

店運営推進委員会紹介

上野支店運営推進委員会メンバー

役職	氏名	会員名
運営推進委員長	山添 真吾	自治労伊賀市職員労働組合
副推進委員長	早川 朋之	ケイミュー労働組合伊賀上野支部
副推進委員長	横山 達也	旭ダイヤモンド労働組合
副推進委員長	稲林 俊治	安永労働組合
推進委員	平嶋 隆一	パナソニックライティングシステムズ労働組合伊賀支部
推進委員	岩田 雅大	三重県職員労働組合伊賀支部
推進委員	富田 敦子	三重県教職員組合伊賀支部
推進委員	中林 健二	上野瓦斯労働組合
推進委員	辻村 武臣	連合三重伊賀地域協議会

上野支店運営推進委員会は、運営推進委員長のほか、副推進委員長3名、推進委員5名の総勢9名で構成されています。

店運営推進委員会を年間4回開催し、活動状況・実績を踏まえ今後の推進に向けた討議を行っています。2020年度は6月12日に第1回店運営推進委員会を開催し、2019年度活動総括を行い、2020年度の営業推進活動計画について討議しました。また、新店舗移転と支店開設40周年を控え、記念キャンペーンについても協議を行いました。

推進ニュースを年間12号定例発行しています。支店の数値実績、各種キャンペーンや取り組み紹介、支店防犯訓練の様子や新店舗起工式の模様をお知らせするなど、組合員の皆さまにろうきんをより身近に感じていただくことができるような情報も発信しています。

コロナ禍ではありますが、引き続き労働者福祉運動を推し進め、働く人の生活向上に寄与すべく推進活動を行っていきます。

ろうきん上野支店は、7月27日に新築移転プレオープンを行い、新店舗にて営業を開始しました。10月8日にはグランドオープンを迎える予定であり、お客様が利用しやすいように駐車場も広くきれいに整備されます。そして、10月20日には支店開設40周年を控えており、上野支店は大きな節目を迎えることとなります。これもひとえに、永年ご利用いただいたお客様のご愛顧の賜物と感謝申し上げます。同時に、支えていただいた会員の皆さまとろうきん職員の諸先輩方のご尽力にも感謝致します。

今後も歴史あるこの伊賀の地域に根差し、皆さまに気軽にご利用され、信頼される金融機関でありたいと切望します。また、皆さまの期待に応えることができるよう支店職員一丸となって頑張っていく所存です。

これからもうろうきん上野支店を宜しくお願い致します。

小山 支店長



山添 運営推進委員長

令和元年10月1日より運営推進委員長を務めさせていただいております山添と申します。上野支店はこれまで親しんでいた旧店舗の隣に新店舗を建設し、7月27日に新店舗をオープンしました。天候やコロナ禍の影響が続く中、携わっていただきました関係者様のご協力のもと、無事にオープンすることができました。今後は旧店舗を取り壊した場所に駐車場を整備し、10月8日にグランドオープンの予定で進めております。新店舗オープンや開設40周年を記念したキャンペーンやイベント等を催したいのが本意ですが、現状を考慮し、できる範囲での取組となってしまうことが、誠に残念でなりません。

今後とも支店長をはじめ、推進委員と連携し、知恵を出し合い、誰もが利用しやすいろうきんをめざして取り組んでまいります。

東海ろうきん20周年 働くあなたの いちばん 近くに

ありがとうキャンペーン

これまでの20年に 感謝をこめて

キャンペーン期間
2020年 10/1 木
12/31 木

2,222
名様に
当たる!

特賞 2名様

UCギフトカード
(100,000円分)

1等 20名様

東海ろうきんオリジナル
選べる家電ギフト
(50,000円分)

2等 200名様

カタログギフト
(10,000円分)

3等 2,000名様

UCギフトカード
(3,000円分)

抽選で豪華景品プレゼント

A 財形貯蓄	B エース預金	C 投資信託	D iDeCo	E 住宅ローン
F 無担保ローン	G カードローン	H 給与振込	I 年金振込	J セカンドライフ 応援預金

〈対象〉キャンペーン期間終了までに、上記対象商品A~Jのうち
3項目以上ご契約いただいている方

- 2020年12月31日時点で取引実績のある方(積立休止口座は対象外となります。)
- 会員組合員・生協組合員*の方はA~Jのうち2項目以上の契約で対象となります。
- 対象商品の詳細は東海ろうきんホームページをご覧ください。

*イラストはすべてイメージです。
*会員組合員とは、東海ろうきんに出資加入いただいている労働組合等に所属されている組合員の方をいいます。生協組合員とは、東海ろうきんに出資加入いただいている地域生協(地域に居住する消費者を対象とした生協)の組合員(同一生計の方を含む)の方、こくみん共済coop <全労済>愛知・岐阜・三重推進本部、三重県労働者住宅生活協同組合の組合員(組合員ご本人のみ)の方をいいます。
【抽選プレゼントについて】●当選本数はおひとり様1本となります。重複当選された場合は、上位の商品を当選品とさせていただきます。●2020年12月31日時点で該当口座、商品を解約されている場合は、抽選の対象となりません。●同一商品を対象とした他のキャンペーンには重複当選いたしません。
詳しくは東海ろうきんの窓口またはお客さまセンターまでお問い合わせください。 2020年10月1日現在

健全・安心・貢献
東海ろうきん

お問い合わせは 東海ろうきん お客さまセンター

☎0120-226616 平日9:00~18:00
(土・日・祝日除く)

東海ろうきんホームページ
<https://tokai.rokin.or.jp>

東海ろうきん 検索

スマホで
アクセス!

こくみん共済で、

個人定期生命共済・こども定期生命共済・熟年定期生命共済・傷害共済・個人賠償責任共済・終身生命共済・個人長期生命共済

ご家族みんなの保障を 備えませんか。



公式キャラクタービットくん
とビットくんファミリー



お子さまのための総合保障

こども 保障タイプ

月々の掛金
1,200円

- 加入できる方
0歳～満17歳の健康な方
- 保障期間
満18歳の契約満了日まで保障

▼主な保障内容

入院したとき 〈入院共済金〉	日帰り入院も保障 1日目から最高365日分	交通事故・不慮の事故・病気等	日額 5,000円 + 日額 5,000円 入院保障は日額 1万円
入院時諸費用サポート 入院共済金が支払われる場合プラスしてお支払いします。 〈入院時諸費用サポート共済金〉	子育てサポート!		
骨折・腱の断裂・関節の脱臼をしたとき 〈骨折等諸費用サポート共済金〉	けん	交通事故・不慮の事故	5万円

こども保障
満期金付タイプ

〈50万円型〉と〈100万円型〉からお選びいただけます。

- 加入できる方
0歳～満14歳の健康な方
(各コースごとの選択した年齢満了日まで保障)

単独での加入はできません。
こども保障タイプにプラスしてご加入ください。

先進医療にも備える充実の保障

医療 保障タイプ

2口 月々の掛金
2,300円

- 加入できる方
満**18歳～満64歳**の健康な方
- 保障期間
最高満80歳の契約満了日まで保障

※年齢によって加入できるタイプが異なります。
※60歳以降は保障内容が変わります。

満18歳～満59歳の方

▼主な保障内容

先進医療を受けたとき 〈先進医療共済金〉 入院・外来を問わず、共済金額を限度に技術料実額	医療保障タイプ2口	最高 1,000万円
入院したとき 日帰り入院も保障 1日目から最高180日分 〈入院共済金〉	交通事故・不慮の事故・病気等	日額 10,000円
手術を受けたとき 〈手術共済金〉 診療報酬点数1,400点以上が算定された手術等		6万円
放射線治療を受けたとき 〈放射線治療共済金〉 診療報酬点数が算定された放射線治療等		6万円

“安心”の相談は、お近くの共済ショップ窓口で!

●営業時間/平日 10時～16時(土・日・祝日・年末年始除く)

※新型コロナウイルス感染症の影響により、共済ショップの営業日・営業時間を急遽変更させていただく場合がございます。事前にホームページ等にてご確認をお願いします。

共済ショップ
四日市店

tel.059-354-0033
〒510-0087
四日市市西新地14-1 太平洋四日市ビル2階

共済ショップ
津店

tel.059-227-6170
〒514-0004
津市栄町4-285

共済ショップ
名張店

tel.0595-64-7456
〒518-0712 名張市桜ヶ丘3088-106
キャッスル桜ヶ丘1階

共済ショップ
伊勢店

tel.0596-25-7965
〒516-0073 伊勢市吹上1-11-31
伊勢志摩労協会館1階

ここに記載している内容は、共済商品・保障内容の概要を説明したものです。ご契約の際には「リーフレット」および「ご契約のたびき(契約概要・注意喚起情報)」を必ずご確認ください。

■新しく組合員になられる方へ(出資金について)

「こくみん共済 coop」は消費生活協同組合法にもつき、非営利で共済事業を営む生活協同組合の連合会です。生活協同組合は、組合員の参加により運営されており、出資金をお支払いいただければどなたでも都道府県生協の組合員になることができ、各種共済に加入できます。新しく組合員となられる方には、生活協同組合運営のために出資をお願いしています(出資金は1口100円で、最低1口以上の出資が必要です)。

「こくみん共済 coop(当会)」は、将来の支払いに備えて、厚生労働省令に定められている共済契約準備金をこえる充分な積み立てを行っています。また、資産運用のリスクを適切に管理し、健全な資産運用を行っています。当会は、これからも引き続き健全な経営に努めていくとともに、情報開示を積極的に行ってまいります。また、個人情報保護法をはじめ関連する法令等を遵守し、お預かりしたお客さまに関する情報について厳重な管理体制のもとに正確性・機密性・安全性の確保に努めています(※詳しくは、各都道府県の当会にお問い合わせください)。

たすけあいの輪をむすぶ

こくみん共済〈全労済〉

全国労働者共済生活協同組合連合会 coop

三重推進本部(三重県労働者共済生活協同組合)

たすけあいから生まれた保障の生協です。「こくみん共済 coop」は営利を目的としない保障の生協として共済事業を営み、相互扶助の精神にもつき、組合員の皆さまの安心とゆとりある暮らしに貢献することを目的としています。この趣旨に賛同いただき、出資金を払い込んで居住地または勤務地の共済生協の組合員となることで各種共済制度をご利用いただけます。

広告番号 24500D

2420S009. 20. 08KD

ほっこり がある 暮らし

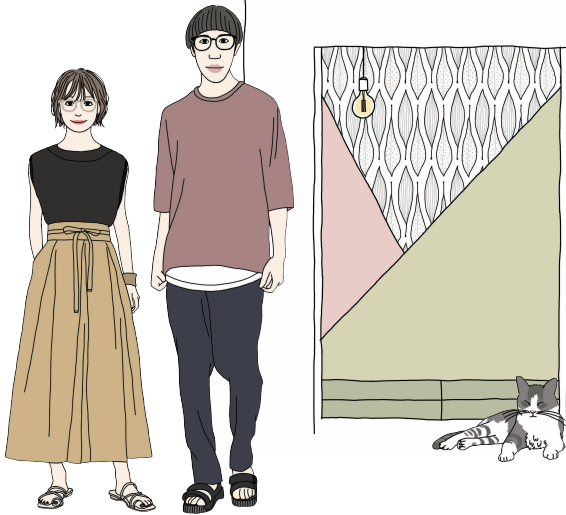

OPEN HOUSE開催中

会場 / 四日市市泊村 [泊ヶ丘ヒルズ団地内]
開催時間 / AM10:00-PM5:00

予約制

右記コードを読み取り、
Webページから
見学予約可能です。



ほっこりハウスの
様子をインスタで
CHECK!!



PLAN124 左ほっこり

延床面積: 109.40㎡ (33.09坪)
1F: 53.92㎡ 2F: 49.68㎡
インナーバルコニー: 5.8㎡

PLAN125 右ほっこり

延床面積: 109.30㎡ (33.06坪)
1F: 53.82㎡ 2F: 49.68㎡
インナーバルコニー: 5.8㎡

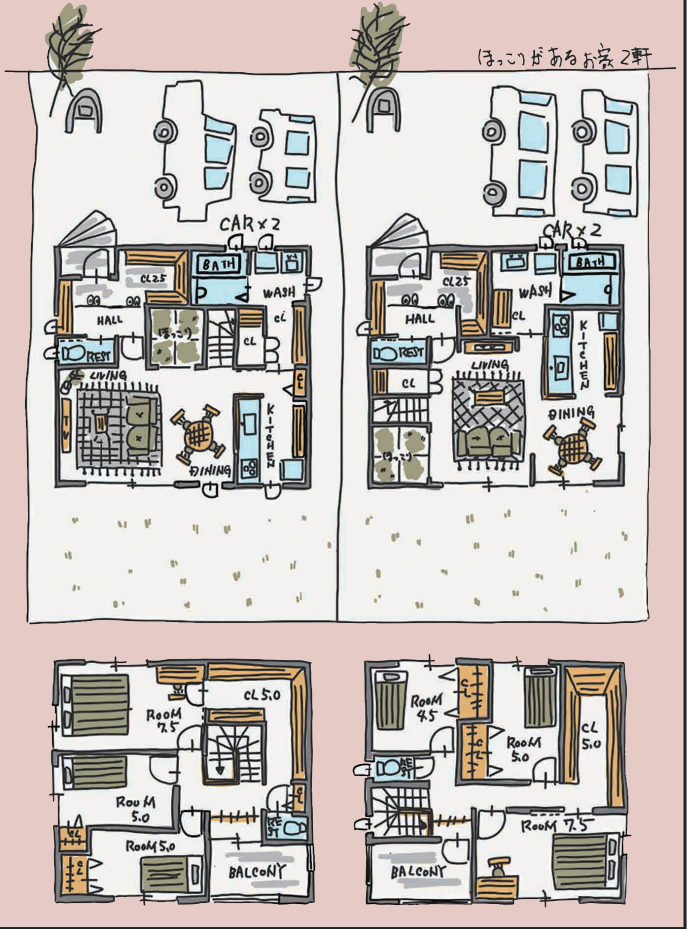

ほっこりがあるお家2軒



泊ヶ丘ヒルズ
スマホNAVI

詳しくはお問い合わせください

四日市住まいの情報センター

TEL.059-350-3355

〒510-0834 四日市市とさわ五丁目1-22 水・木曜 定休日

組合員様専用HOTLINE

桑名・四日市エリア

鈴鹿・亀山エリア

TEL.059-351-5586

TEL.059-379-6738

見学会における新型コロナ感染予防対策とお願い

感染予防及び感染拡大防止のため、人数を制限した完全予約制(一時間あたり二組)となっております。ご希望の時間帯にご予約いただけない場合がございます。また感染拡大防止のため見学会中止の場合もございます。

検温にご協力をお願いいたします。当日、37.5度以上の方は見学をご遠慮いただきます。

受付の際に、手指のアルコール等での消毒、及びマスクの着用をお願いしております。

鈴鹿 住まいの情報センター

津 住まいの情報センター

名張 住まいの情報センター

松阪 住まいの情報センター

伊勢 住まいの情報センター

☎059-379-5736

☎059-233-3334

☎0595-41-1125

☎0598-25-0861

☎0596-29-0720

〒513-0834 鈴鹿市庄野羽山四丁目18-10

〒514-01160 津市夢が丘一丁目2-4

〒518-0622 名張市桂橋が丘二番町7-18 アリスビル1F

〒515-0821 松阪市外五曲町88-3

〒516-0805 伊勢市御園町高向641-1

家も土地も もっと身近に
JSK 三重県住宅生協

[本部] 〒514-8540 津市栄町一丁目891 (三重県勤労者福祉会館1F)

TEL.059-225-0851

☐宅地建物取引業免許 三重県知事(15)第254号

☐建設業許可 三重県知事許可(特-1)第15428号

☐(公社)三重県宅地建物取引業協会会員 東海不動産公正取引協議会加盟

住まいに関することならなんでもご相談いただけます。

新築住宅

建替え

増改築

リフォーム

不動産仲介

ホームページ・SNSで最新情報更新中!



三重県住宅生協

検索

公益財団法人 三重県労働福祉協会

公益財団法人三重県労働福祉協会は、三重労働局(厚生労働省)の委託を受け、三重県や国の機関等と連携し、若年者を対象に求職相談や求人情報提供、就職活動に役立つセミナーの開催など、総合的な就職支援を行っています。

社会へ 仕事へ
踏み出しませんか!
あなたの一步

15～39歳 就労支援



若者就業サポートステーション・みえ

「サポステ・みえでは、社会に一步踏み出しにくい若者の就職に向けた支援を行っています。

場所 アスト津3F「みえ県民交流センター」
(津駅東口から徒歩3分)

日時 月～金曜日 9:00～18:00
(祝日、年末年始は除く)

対象 15～39歳で現在無業の方
(週20時間未満の就労者は利用可能)
およびそのご家族、関係者

連絡先 若者就業サポートステーション・みえ

TEL: 059-271-9333

40～49歳 就労支援



就職氷河期世代 就労支援センター

40代の就労をサポートします!

場所 アスト津3F「みえ県民交流センター」
(津駅東口から徒歩3分)

日時 月・木曜日 13:00～16:00
(祝日、年末年始は除く)

対象 40～49歳で現在無業の方
(週20時間未満の就労者は利用可能)
およびそのご家族、関係者

連絡先 就職氷河期世代就労支援センター
(厚生労働省委託事業/サポステ・プラス)

TEL: 059-271-6600

キャリア カウンセリング



「何から始めたらいいかわからない」「履歴書の空白どうしよう…」ぜひ、ご相談下さい。

セミナー



コミュニケーション力、就職力、働くための基礎体力等をUPするためのセミナーを実施しています。

職場体験



一度も働いた事がない方、初めての職種にチャレンジする方、まずは、「仕事」を体験してみましょう!

職場体験や職場見学会の受け入れにご協力をお願いします。ご協力いただける企業様は**059-271-9333**にご連絡いただきますようお願い申し上げます。

「家族セミナー」12月6日(日)開催予定

現在、無業の状態にある「就職氷河期世代(おおむね35歳～49歳)」の子どもをもつご家族に向けたセミナーです。わが子がどのように社会の中で生きていくのか、親として何ができるのか、一緒に考えましょう。

					6		
	9	8		2			
		3			7		
				8			9
6	5		1			(B)	
7			5	6			
					1	3	8
		(A)					

「はなししょうぶクイズ」
(A)(B)それぞれに入る数字を答えて下さい。

●応募要項●

☆官製ハガキ、またはメールで答え・郵便番号・自宅住所(アパート名など正確に)・氏名・組合名・機関紙に対するご意見・ご感想を書きそえて下さい。抽選で**20名**の方に図書カードをお送りします。

☆あて先: 〒514-0004 津市栄町1-891 三重県労福協「はなししょうぶNo346」係

☆E-mail: mie-rofk@jasmine.ocn.ne.jp

☆締切: 10月25日(日)必着

☆当選者の発表は発送をもってかえさせていただきます。

.....
前号(No.345)のクイズには51名の方からご応募いただきました。貴重なご意見・ご感想をいただきありがとうございました。

皆さまからのご意見ご感想をお寄せください!

『はなししょうぶ』へのご意見やご要望etc...なんでも結構ですので、お便りお待ちしております。ご投稿いただいた個人情報は機関紙「はなししょうぶ」の掲載に使用するものです。