



## 丸山千枚田 田植え体験事業

### 子どもたちをご招待

三重県労福協  
結成55周年・法人設立10周年記念



今回ご参加いただいた『NPO法人 太陽の家』様ご紹介

「きみを、あなたを、ひとりにしない。」を合言葉に、桑名市で2015年から活動している「子ども・子育て支援団体」です。子どもが無料で食事を楽しめる「こども食堂」、中高生の無料カフェ、学習支援など子ども支援の他、子育て家庭の支援としてフードバンク・フードパントリー、シングルマザーの相談支援等を実施しています。子どもたちが楽しく過ごせる居場所が増えると良いなと思って活動しています。

初めての田植え体験、親子で楽しませていただきました。トロッコ列車で行く温泉も秘境の地で気持ち良く入れました。家族の時間もゆっくり取れて楽しかったです。

コロナ禍で人とお話ししたり食事をする機会が減り、普段2人で生活しているのが寂しくさせる時がある為、色々な方とお話して優しくして頂き本当に楽しかったです。

毎日食べているご飯がどうやって出来るのか、初めて子どもも考え知る事が出来、薄くお勉強になったと思います。(田植えは難しく苗は大丈夫だろうか心配になりましたが、笑)

なかなか行けない棚田に行けて嬉しかった。景色も良く癒された。稲刈りも絶対行きたい。

※参加者の感想 (一部抜粋)

【日程表】

7:30 桑名駅 出発	13:00 「ホテル瀧流荘」にてランチ
10:30 紀和町「ホテル瀧流荘」到着	14:00 トロッコ電車 → 湯ノ口温泉
11:00 丸山千枚田到着	15:00 「ホテル瀧流荘」出発
田植え作業開始	18:00 桑名駅前 到着
12:30 田植え作業終了	

5月14日(土)、雨雲を追っ払ったタイミングで、地域づくり事業実行委員会が主催、三重県労福協と南熊労福協が運営する「丸山千枚田田植え体験事業」を実施しました。

2022年度の「丸山千枚田田植え体験事業」は、三重県労福協の結成55周年・法人設立10周年記念の1事業として、三重県労福協として日頃の活動を応援している「子ども食堂ネットワーク」の子どもたちを招待して、古来から日本人が営んでいる「田植え」を体験してもらいました。

朝早くから、三重県の最北、桑名市を出発し、大型バスとマイクロバスを乗り継ぎ、三重県最南の熊野市紀和町の空気の澄んだ山あいの丸山千枚田で、元気な声をあげながら貴重なひとときを過ごしていただきました。

収穫の季節には、子どもたちは、自ら植えた「お米」となる稲を、刈り取りに行きたいようです。

今回ご参加いただいた『NPO法人 太陽の家』様ご紹介

「きみを、あなたを、ひとりにしない。」を合言葉に、桑名市で2015年から活動している「子ども・子育て支援団体」です。

子どもが無料で食事を楽しめる「こども食堂」、中高生の無料カフェ、学習支援など子ども支援の他、子育て家庭の支援としてフードバンク・フードパントリー、シングルマザーの相談支援等を実施しています。

子どもたちが楽しく過ごせる居場所が増えると良いなと思って活動しています。

田植え体験についての思い

体験の格差という言葉がありますが、遠出をしたり色々なイベントに参加するのが難しい家庭があります。特にひとり親家庭の場合、仕事と普段の家事育児で手一杯で、遊びや体験に手が回らないことも多いです。子ども達の楽しい思い出の一つになればと思い、今回の企画に参加させていただきました。

千枚田では、自分達が食べるお米がどのように作られるのかを実感し、そこにいるたくさんの生き物達に驚く、貴重な体験になったようです。帰りに寄ったトロッコや温泉も初めてのお子さんも多く、新鮮で楽しい体験がいくつもできたようです。またコロナ禍においては人と人との交流が極端に少なくなっている中で、新しいお友達や大人との交流する時間がとても楽しく貴重な時間となったようです。

帰りのバスが桑名に到着する時に、お子さんが「楽しかったー!」と言ってくれたのが印象に残る楽しい小旅行でした。



# 三重県労福協 第11回定時社員総会



第11回定時社員総会は、新型コロナ感染が継続する中、本年も社員16名、役員21名、オブザーバー不参加の縮小にて開催しました。総会では2021年度の事業報告及び収支決算、会計監査報告が満場一致で承認された後、2022年度事業計画と収支予算を確認し、新たな事業年度がスタートしました。

本年度は改選期であり、20名の理事及び3名の監事が新たに選任され、続く理事会で4名の役員理事が選定されました。竹原副理事長の後任には、山本副理事長（三重県電力総連会長）が選定されました。番条理事長2期目の飛躍・発展を誓い、定時社員総会は盛会裏に終了しました。辞任されました、理事・監事の皆さまに対し、今日までのご尽力に心より御礼申し上げます。今後、益々のご活躍をお祈り申し上げます。



理事長  
番条 喜芳

## 理事長挨拶

三重県労福協会員の皆様をはじめ関係各位には、日頃より県下各地で労働者福祉の向上に向けてご尽力いただいていることに厚く感謝申し上げます。

去る5月26日に開催しました「第11回定時社員総会」において、本年度の事業計画が確認されました。

昨年度は、コロナ禍において一昨年同様、集合しての開催が難しい研修会や行事については、オンラインを活用するなど運動を前進させるために工夫も行ってきました。一方、工夫が難しい行事などについては中止せざるをえない事業もありました。

今年度も新型コロナウイルス感染症の感染状況や県の指針を確認しながら、「誰ひとり取り残さない」SDGsの精神に基づき、社会的連帯を深め共助の輪を広げるとともに、引き続き福祉事業団体の会員拡大と利用促進、暮らし何でも相談会、地域づくりやこども食堂への支援など、多くの皆さんが参加できる事業を行ってまいります。

また、県下11地区の地区労福協と連合三重、福祉事業団体、三重県労働福祉協会と協力して、引き続き地域・職域での相互福祉活動の推進と調査研究活動、労働者の生活を守り、福祉を増進させるために必要な活動を行っていきたくと考えております。

本年、三重県労福協は結成55周年、一般社団法人設立10周年の節目の年を迎えることとなりました。永きにわたり三重県労福協の運動を支えていただいている三重県ならびに関係団体、そして加盟組織や友誼団体のご支援に対しあらためて感謝申し上げます。また、今日までともに運動を進め、組織の基盤づくりのためにご尽力いただいた先輩諸氏に心から敬意を表します。

今後は、これまでの共助の輪を大切にしながら、メンバーシップを超えた、より社会的な事業や運動に果敢にチャレンジしていかなくてはならないと考えています。役職員一同、一層の努力をまいります。引き続きのご支援とご協力をお願いします。

## 新役員名簿



副理事長  
山本 和典



副理事長  
峯 孝二



専務理事  
木村 敬明

理事長	番条 喜芳	芳典	新
副理事長	山本 孝	和孝	
専務理事	木村 敬	美智子	
理事	金森 真	史郎	
〃	山竹 原	史秀	
〃	吉川 藤	公	
〃	伊鶴 山	下厚	
〃	山大小	橋直	新
〃	橋上	和浩	新
〃	北出	匡喜	新
〃	深尾	充彦	
〃	鈴木	史彦	
〃	吉川	真介	
〃	岡	紀好	
〃	二郷	允允	
監事	浅野	啓介	
〃	西尾	高洋	新
〃	伊藤	康博	新

## ご報告

### 丸山千枚田 田植え体験事業を実施



5月14日(土)丸山千枚田田植え体験事業を実施しました。

一般参加、三重県労福協記念事業でのご招待(トップページで紹介)の子どもたち総勢198名の方にご参加いただきました。

## 今後の予定

### 第26回労福協・連合チャリティーゴルフコンペ開催

労福協・連合三重構成組織を中心に参加者の募集を行っています。

- 【日時】8月5日(金) 8:02 スタート
- 【場所】西日本セブンスリーゴルフクラブ
- 【募集人数】40組(160人)
- 【締切】7月8日(金)







# 恵美先生の年金講座

私たちの生活に身近な年金の話を中心にわかりやすく解説していきます。



特定社会保険労務士  
河合 恵美  
(三重県労協アドバイザー)

## 令和4年度の年金額と改定ルールについて

Q1 令和4年度の年金は減額になると聞きました。いくらになるのでしょうか？

A1 老齢基礎年金（国民年金）、老齢厚生年金ともに、▲0.4%となります。老齢基礎年金は、777,800円/年（前年度は780,900円/年）※20歳から60歳まで40年間の保険料について、全て納付した場合の満額  
老齢厚生年金は、加入月数や給与等の額によるため一律の額は出せません。  
4月より改定→4月分・5月分として6月15日振込分より改定

Q2 今年度の年金額は、何故▲0.4%となったのでしょうか？  
年金額（給付水準）の改定ルールを教えてください。

A2 年金額（給付水準）の改定は、物価や賃金の変動に応じて行われます。  
令和4年度の参考指標は、物価変動率▲0.2%、  
名目手取り賃金変動率▲0.4%でした。  
(この値の算出方法については省略します。)

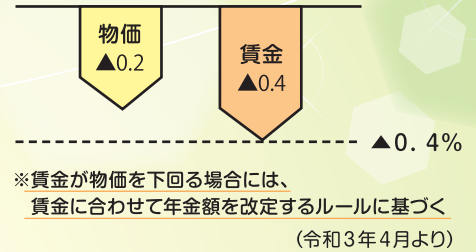

Q3 「マクロ経済スライド」という言葉を聞いたことがあります。これは何の事でしょう？

A3 マクロ経済スライドとは、現役世代の人口減少や平均余命の伸びに合わせて、年金額（給付水準）を調整する仕組みのことです。令和4年度のマクロ経済スライドの調整率▲0.2%

Q4 Q3のマクロ経済スライドの調整率は、年金にどのように影響するのでしょうか？

A4 年金額への調整は、「賃金・物価の上昇範囲内」で行うことになっています。  
令和4年度は、A1で説明のとおり年金額（給付水準）が▲0.4%となったため、マクロ経済スライドの調整は行われていません。

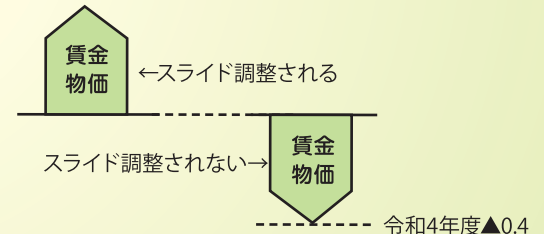

Q5 「令和4年度のマクロ経済スライドの調整率」▲0.2%はどうなるのでしょうか？

A5 「マクロ経済スライドの未調整分」として、令和5年度以降、賃金・物価の上昇年度まで繰り越されます。ちなみに「令和3年度のマクロ経済スライドの調整率」▲0.1%についても調整が行われず繰り越されています。このため、令和5年度以降に繰り越される「マクロ経済スライドの未調整分」は、▲0.3%となっています。

<令和5年度のスライド調整パターン>

※令和5年度のマクロ経済スライドの調整率0.0%とした場合

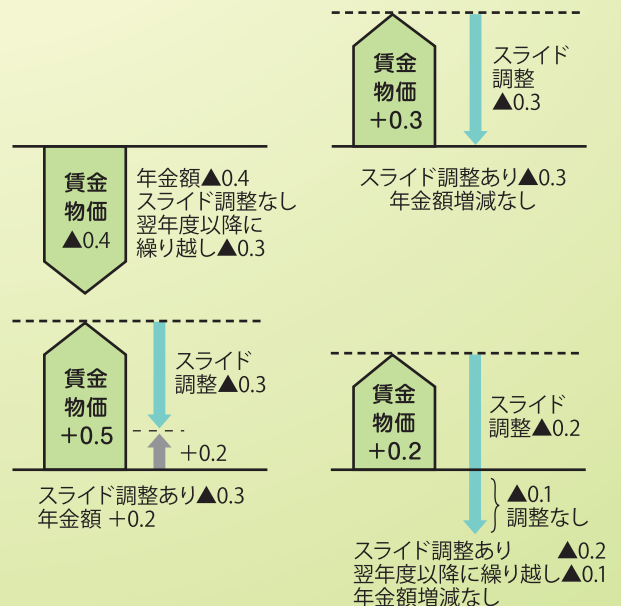

年金は、賃金・物価などの短期的な経済動向に合わせ増減する仕組みと、現役世代の人口減少・平均余命の伸びなどの長期的な社会構造に合わせて調整する仕組みになっています。

高齢世代に配慮しつつ現役世代の負担能力に応じた年金水準を維持することは、将来世代に先送りをしないために致し方無いルールなのかもしれません。



# 東海ろうきん 支店紹介

PART  
4

## 桑名支店



桑名支店（職員23名：男11名 女性12名）は、桑名市・いなべ市・東員町・朝日町の2市2町を営業エリアとして活動しています。2022年4月末現在、出資会員数75会員、間接構成員人数14,992名と多くの皆様にご利用いただいております。

桑名支店は会員顧客の多様なニーズに応えるべく、桑員地域の皆様方の生涯にしっかり寄り添い続ける福祉金融機関として、お客様全員が気持ちよくご来店いただける支店を目指して参ります。

ぜひ、お気軽に支店にお越しください。職員一同、心よりお待ちしております。

### 店舗所在地

桑名市大中央町27番地2

### 店舗暦

1965年2月1日 出張所として開設（桑名市駅前日通ビル内）  
 1972年4月6日 店舗移転（桑名市中央町2丁目20番地）  
 1972年7月 支店昇格  
 1983年3月 店舗移転（桑名市大中央町27番地2）

## Miyashita



宮下 支店長

桑名支店には2021年7月に赴任いたしました。私自身は生まれも育ちも桑名で、さらに桑名支店は今回の赴任で3度目となります。自分にとって愛着のある地元かつ支店で、馴染みの深い桑員地区の皆様のご厚情を賜りながら、日々の業務に励む毎日です。

コロナ禍で厳しい状況ではありますが、桑員地区労福協との連携を深めながら、今後も桑員地域に根差し、会員組合員の皆様の期待に応えることができるよう、支店職員一丸となって生活応援運動を向上させて参ります。これからも「働く人たちの生涯に寄り添い続ける福祉金融機関」として、役割を發揮していきますので引き続きご愛顧くださいますよう、よろしくお願いいたします。

## Yamanaka



山中 運営推進委員長

ろうきん桑名支店運営推進委員長の山中です。日頃はろうきん推進活動に対し、皆さまから多大なるご理解とご協力を賜り深く感謝を申し上げます。誠に有難う御座います。

今だ終息をみせないこのコロナ禍の状況下により、推進活動の展開にもご不便をお掛けしている中、運営推進委員会の場を通じて、貴重な意見や要望を会員間およびろうきん職員とも情報を共有し、それぞれの課題解決や目標に向け、知恵と工夫をもって日々力強く取組みを進めております。

これからも桑名支店職員・推進委員・各会員が力強い連携を保ち、運動の原点である『助け合い、支え合い運動』に繋げるとともに、組合員の皆さんの声に寄り添い、共に歩む『ろうきん運動』を心掛けて、素敵な仲間の輪として、大きく広げていく事を目指していきます。

引き続きのご支援のほど、今後とも宜しくお願いします。

### 店運営推進委員会紹介

桑名支店推進委員会は総勢18名体制で運営されており、運営推進委員長のほか、副推進委員長2名、推進幹事4名、推進委員11名で構成されています。

店運営推進委員会は年4回開催し、活動状況・実績・RKKの進捗確認、取組事例の共有等を議題にしながら、推進活動に向けた活発な討議を行っています。また、推進委員会の全体議題終了後は必ず、「ブロック会議」と称し、少人数でのグループに分かれて、分散会形式でテーマに沿った討議時間を設ける等、より発言しやすい委員会活動を目指しています。

その他の主な委員会活動としては推進委員長オルグの実施と推進ニュースの発行を行っています。

オルグでは推進委員長自ら各会員に訪問し、RKKの進捗状況確認や労組役員からの推進活動における悩みや課題を聞き取りし、アドバイスや推進委員会へ意見・要望等の吸い上げを行っています。

推進ニュースは地域の各会員へのタイムリーかつ有益な情報を発信するツールとして、また「ろうきん」をより身近に感じていただけるよう、毎月1号以上の定例発行を心掛けています。

今後も色々な工夫を凝らしながら、運営推進委員会と会員が一体となった活動を展開して参りますので、今後も桑名支店運営推進委員会をどうぞよろしくお願いたします。

【役職名】	【氏名】	【所属】
運営推進委員長	山中 勝宗	東芝産業機器システム労働組合
副運営推進委員長	小川 好彦	桑員地区労福協
副運営推進委員長	森下 道弘	日立金属労働組合桑名支部
推進幹事	山本 良樹	NTN労働組合桑名支部
推進幹事	松岡 有記生	東洋ゴム工業労働組合桑名支部
推進幹事	相見 幸人	東芝三連連合会
推進幹事	村田 光浩	ユニテッドセミコンダクタージャパン労働組合
推進幹事	富永 映子	光精工労働組合
推進幹事	長坂 俊秀	桑名市職員組合
推進幹事	中川 智仁	三重県職員労働組合桑員支部
推進幹事	森口 加奈	三重県教職員組合桑名支部
推進幹事	塚田 竜太郎	三重県建設労働組合桑名支部
推進幹事	伊藤 嘉泰	ヤマザキマザック労働組合いなべ支部
推進幹事	津村 賢	神戸製鋼所労働組合大安支部
推進幹事	渡邊 理恵	いなべ市職員労働組合
推進幹事	岩瀬 幸人	三重県教職員組合員弁支部
推進幹事	伊藤 祐司	太平洋セメント労働組合藤原支部
推進幹事	高田 稔	NTN三重製作所労働組合

東海ろうきん  
2022年

夏の預金  
キャンペーン

キャンペーン期間  
2022年6/1\*~7/31日

※店頭でのお預入れは7/29(金)までとなります。

笑顔あふれる豊かな暮らしづくり  
生活応援運動

ご自宅のパソコンやスマホから  
ろうきんダイレクト  
を使ってお預入れいただけます！

ATMでの  
お預入れも対象となります！

2022年「夏の預金キャンペーン」

期間中、新たにご契約いただいた定期預金（書替は除きます）

※対象の定期預金は「スーパー定期」「大口定期」です。※変動金利定期預金「ワイド定期預金」はキャンペーン対象外となり、店頭表示金利のお取扱いとなります。※ATMで現金でお預入れいただく際は、ATMの紙幣受入可能枚数によって、お預入れの制限がございます。※ATM-ろうきんダイレクトで振替でお預入れいただく際は、キャッシュカードのお引出し限度額やろうきんダイレクト振替限度額にご注意ください。

お預入れ期間1年  
定期預金 店頭表示金利に **年0.03%**

お預入れ期間3年  
定期預金 店頭表示金利に **年0.05%**

ろうきんダイレクトは お預入れ期間1ヶ月~10年  
ATMは お預入れ期間3ヶ月~3年

定期預金 店頭表示金利に **年0.05%**

※上乗せ金利は予告なく変更する場合がございます。※対象の定期預金は「スーパー定期」「大口定期」です。※店頭表示金利は毎週見直しを行います。※個人のお客さまにご利用いただけます。

対象預金

ご確認  
いただきたい  
事柄

1. 本商品の金利は、初回お預入れの満期日まで適用されます。満期経過後は左記金利とは異なり、満期経過時点のお預入れ期間毎の定期預金店頭表示金利が適用されます。
2. 店頭表示金利は毎週見直しを行います。
3. 店頭表示金利および上乗せ金利は税引き前であり、お利息には20.315%の税金がかかります。
4. 中途解約された場合は、お預入れ期間毎に応じた当金庫所定の中途解約金利を適用させていただきます。
5. 金利情勢により、金利上乗せ幅の変更、または本商品のお取扱いを中止させていただく場合がございます。
6. 他の優遇金利制度との併用はできません。
7. 本商品は、預金保険の対象で、同保険の範囲内で保護されます。

※対象預金である「スーパー定期」「大口定期」の詳細につきましては、店頭に商品概要説明書をご用意しております。

2022年6月1日現在

健全・安心・貢献

東海ろうきん

お問い合わせは 東海ろうきん お客さまセンター

☎0120-226616 平日9:00~18:00 (土・日・祝日除く)

東海ろうきんホームページ  
<https://tokai.rokin.or.jp>

東海ろうきん 検索



# 医療保障を あきらめていない方に朗報です！



## こくみん共済

個人定期生命共済・こども定期生命共済・終身定期生命共済・傷害共済・個人賠償責任共済・終身生命共済・個人長期生命共済

終身医療保障

引受基準緩和タイプ

以下の3つの告知事項がすべて「いいえ」なら加入OK！

1

現在、入院中ですか。  
あるいは医師より入院または手術をすすめられていますか（今後、予定がある場合を含みます）。

2

過去2年以内に、病気やけがで「手術」または「連続して7日以上」の入院（正常分娩による入院を除きます）をしたことがありますか。

3

過去5年以内に、がん<sup>\*1</sup>または肝硬変<sup>\*2</sup>の診断・治療・投薬・入院・手術を受けたことはありますか。

\*1 がんとは、白血病・骨髄腫・悪性リンパ腫・肉腫・骨肉腫などを含む、すべての悪性新生物をいいます。

\*2 がんまたは肝硬変の疑いがあると医師に指摘された場合を含みます。



ご加入前にかかっていたご病気が悪化<sup>\*3</sup>した場合も保障します。

\*3 悪化とは、疾病等について、入院および手術のいずれも必要のない程度だったものが、入院または手術を必要とする程度になることをいいます。

\* 発効日から1年以内に支払事由に該当した場合、お支払額は半額となります。

こくみん共済 coop 三重推進本部 (三重県労働者共済生活協同組合)

こくみん共済  
全日本労働者共済生活協同組合連合会 coop





久居

# ほんまち通り

津市久居本町・元町

三重の風土を知りつくした、三重に事務所を構える建築士が新しい考え方のモデルハウスをご提案します。

## モデルハウス1棟販売中

一級建築士  
arbre建築設計室

庄司 茂樹



### 11号地モデルハウス 敷地面積/179.23㎡(54.21坪) 延床面積/111.54㎡(33.74坪)

## 「数寄屋モダン」の家

**販売中**  
2022年8月完成予定

日本の風土に調和する、深い軒と水平ラインが特徴の数寄屋建築を取り入れ、かつ袖壁により立体感のある現代的なデザインを提案しました。



### 集中収納と分散収納

集中収納 (青) 分散収納 (緑)

玄関の土間収納は広さと機能性を兼ね備えた「集中収納」となっています。1階は小さな収納を所要所にレイアウトした「分散収納」とし、細々したものがスッキリ片付きます。

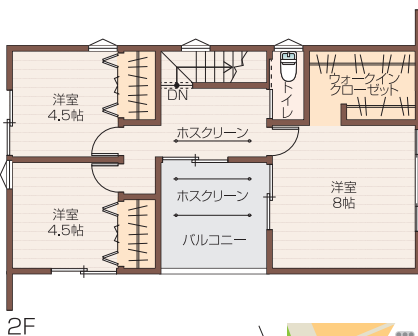
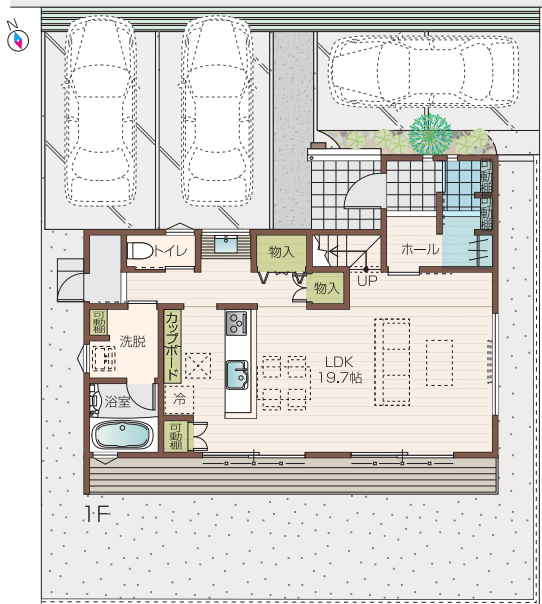

完成予想  
ウォークスルー  
CG



2×4  
ツーバイフォー

アーキテクトデザイン

無料設計相談  
受付中

### 周辺環境MAP



11号地  
モデルハウス  
販売価格 **3,980** (税込) 万円

エアコン2台付き [リビング・寝室]  
● 樹脂サッシ ● スマートキー [玄関ドア]  
● 人工大理石シンク&カウンター [キッチン]  
● 食器洗い乾燥機 [キッチン] etc

返済例

7万円台

頭金/380万円 借入金額/3,600万円  
毎月返済(年12回) / 79,830円  
ボーナス返済(年2回) / 119,934円

住宅ローン控除13年間適用

※2023年12月末までに入居することが条件となります。

### 10号地モデルハウスも同時建築中

「アマハジ」のある家

完成予想  
ウォークスルー  
CG



住宅用地 **16** 区画販売中  
土地価格/1,579万円

■ 団地概要 ● 所在地/津市久居本町1583-1他・津市久居元町2177-13他 ● 交通/近鉄「久居」駅徒歩約15分(約1,200m) ● 開発面積/6,777.77㎡ ● 総区画数/27区画 ● 地目/宅地 ● 都市計画/市街化区域 ● 用途地域/第一種住居地域、近隣商業地域 ● 建ぺい率/60%、80% ● 容積率/200% ● 道路幅員/6.0m、6.1m、5.2~5.5m、3.3m ● 設備/中部電力、市営上水道、都市ガス、公共下水 ● その他/水道給水負担金178,200円、審査・検査手数料3,200円、下水受益者負担金337円/㎡ ● 開発許可番号/津市指令開第327号 令和3年9月17日津市指令開第594号 令和4年2月10日 ● 造成完成/2022年3月 ● 売主/三重県住宅生協 ● 建築条件付宅地分譲概要 ● 今回分譲区画数/16区画 ● 土地面積/165.71㎡(50.12坪)~255.68㎡(77.34坪) ● 土地価格/1,579万円~2,260万円 ● 最多価格帯/1,700万円台(4区画) ● モデルハウス分譲概要 ● 総戸数/2戸 ● 今回販売戸数/1戸 ● 土地面積/179.23㎡(54.21坪) ● 建物面積/111.54㎡(33.74坪) ● 分譲価格/3,980万円(税込) ● 建

物構造/木造枠組工法 ● 建築確認/11号地・第2021技建0422(令和4年3月16日) ● 建物完成/2022年8月予定 ● 入居日/2022年12月末予定(ご相談ください) ● 建築停止条件付/この土地は土地売買契約後3ヶ月以内に三重県住宅生協と住宅建築請負契約を結んでいたことを停止条件として販売いたします。土地売買契約後、建築設計のお打ち合わせをしていただきますが、3ヶ月以内に住宅の建築請負契約が成立しない場合は売買契約は白紙解約とし、申込金、手付金などの受領済金銭は全額無条件で返還いたします。

■掲載の返済例は、東海ろまん住宅ローン(固定金利選択型3年/金利率0.89%~35年返済)を利用した当初3年間のケースです。2022年4月1日現在の店頭表示金利より、所定の条件を満たした場合に適用される最大引き下げ適用後の金利にて算出しています。※諸経費は含まれておりません。本内容は年取などに異なる場合があります。※詳しくは係員へお気軽にご相談ください。 ■ 広告制作日/2022年6月2日 ■ 広告有効期限/2022年8月末日

まずは右記より  
資料を  
ご請求ください

電話で  
資料請求

津住まいの情報センター 津市夢が丘一丁目2-4

TEL 059-233-3334

〈営業時間〉  
10:00-17:00  
水・木曜日休日

WEBから  
資料請求

右記コードを読み取り  
ご希望の資料を選択の上  
ご請求ください



## JSK 三重県住宅生協

本部/〒514-8540 津市栄町一丁目891  
(三重県労働者福祉会館1F)  
TEL.059-225-0851

ホームページ・SNSで最新情報更新中!



□宅地建物取引業免許 三重県知事(15)第254号 □建設業許可 三重県知事許可(特-1)第15428号 □(公)社 三重県宅地建物取引業協会会員 東海不動産公正取引協議会加盟

住まいに関することならなんでもご相談いただけます。 **新築住宅** **建替え** **増改築** **リフォーム** **三重県住宅生協** **検索**

四日市住まいの情報センター

鈴鹿 住まいの情報センター

名張 住まいの情報センター

松阪 住まいの情報センター

松阪 アドバンス店

伊勢 住まいの情報センター

TEL 059-350-3355

TEL 059-379-5736

TEL 0595-41-1125

TEL 0598-25-0861

TEL 0598-31-3411

TEL 0596-29-0720

〒510-0834 四日市市ときわ五丁目1-22

〒513-0834 鈴鹿市庄野羽山四丁目18-10

〒518-0622 名張市稲敷五丁目7-18 アリスビル1F

〒515-0821 松阪市外五曲町88-3

〒515-0055 松阪市田村23番地17 アドバンスモール松阪内

〒516-0805 伊勢市御園町高向641-1





## 三重県勤労者福祉会館の貸会議室の設備・環境を充実しました!!

稼働率が低調な「特別会議室」を重点に、ご利用者様の利便性と貸会議室の稼働率の向上にむけて、With コロナ時代の新しい会議スタイルに適した設備・環境に改善しました。

### 1. すべての会議室へ Wi-Fi 環境を導入しました。

- (1) これまで Wi-Fi 環境が無かった2階「第2会議室」と地階「特別会議室」に Wi-Fi を導入しました。
- (2) 6階「講堂」の Wi-Fi をハイエンド化しました。これにより多端末で同時接続しても遅滞することのない Wi-Fi 環境を実現しました。

### 2. 特別会議室の料金を引き下げ、「オールインワン・ミーティングボード」を導入しました。

- (1) 地階「特別会議室」の利用料金を、収容人数が同じ2階「第2会議室」と同料金に引き下げました。
- (2) With コロナ時代の新しい会議スタイルに向けて、オールインワン・ミーティングボード「MAXHUB」を導入しました。(利用料金：2,500円/1回)



MAXHUB は、煩雑なケーブル接続を一切排除したスマートなシステムで、「ホワイトボード機能」「プレゼンテーション機能」「WEB 会議機能」で、効率的な会議運営をサポートします。

#### <ホワイトボード機能>

滑らかな書き心地と、スマホと同じような感覚で拡大縮小・移動・回転などが直感的に操作できます。また、スマホ・タブレット等の画面をMAXHUBに投影したり、QRコードを読み込みPDF化された板書データを保存したりすることも可能です。

#### <プレゼンテーション機能>

プレゼンテーションといえば、プロジェクターにケーブルでPCを接続しスクリーンに投影するのが一般的ですが、専用のワイヤレスドングルによるワンタッチ接続で、MAXHUB本体からもPCからも双方向での操作が可能です。

#### <WEB 会議機能>

最大8m先の声も拾う高性能マイクとカメラ、スピーカーが一体となっているため、画面共有機能を使えば、「ホワイトボード機能」や「プレゼンテーション機能」を遠隔地の方と共有しながら、ハイブリットでのWEB 会議 (Zoom、Webex、Teams 等) が可能です。

#### その他の機能や使い方の詳細は…

MAXHUBには、WindowsOSが搭載されており、その他の便利な機能や使い方がYouTubeでも紹介されていますので、詳細は右のQRコードからご覧ください。



ジョイセフの「思い出のランドセルギフト」に、ご協力いただいた皆様に心より深く感謝申し上げます。



春号(前号)で「思い出のランドセルギフト」を紹介させていただいたところ、ランドセル20個と学用品等の寄贈があり、ジョイセフに海外輸送費(1個当たり1,800円)を添えて贈りました。アフガニスタンの子どもたちの人生に大きなチャンスを与える支援活動に、ご協力いただいた皆様に心より感謝申し上げます。

		5					4	
7	8		(A)			5	2	6
	9							
	5			6	9	8		3
8		3		1	2	9		
		4			1		7	2
					4			
9	1					(B)		5

『はなしようぶクイズ』  
A B それぞれに入る数字を答えて下さい。

#### ●応募要項●

- ☆官製ハガキ、またはメールで答え・郵便番号・自宅住所(アパート名など正確に)・氏名・組合名・機関紙に対するご意見・ご感想を書き添えて下さい。抽選で**20名**の方に**図書カード**をお送りします。
- ☆あて先：〒514-0004 津市栄町1-891 三重県労福協 「はなしようぶNo353」係
- ☆E-mail: mie-rofk@jasmine.ocn.ne.jp
- ☆締切：7月25日(月)必着
- ☆当選者の発表は発送をもってかえさせていただきます。



←メールは簡単にコチラから

前号(No.352)のクイズには52名の方からご応募いただきました。貴重なご意見・ご感想をいただきありがとうございます。

☆前回の答え：A→1 B→3

#### 皆さまからのご意見ご感想をお寄せください!

『はなしようぶ』へのご意見やご要望etc…なんでも結構ですので、お便りお待ちしております。ご投稿いただいた個人情報は機関紙「はなしようぶ」の掲載に使用するものです。