

松阪多気地区労福協 何にも代え難い 時間と心の共有!



第46回 スポーツ大会



具体的な大会内容を教えてください。

ソフトボール、ソフトバレーボールの2競技を開催しました。

今年の参加状況はいかがでしたか?

3年ぶりの開催となりましたが、天候にも恵まれ、会員労組の組合員とご家族に沢山参加いただきました。

印象に残る事はありましたか?

参加者の皆さんが優勝を目指して全力で体を動かし、頑張っている姿が印象的でした。

今後の開催にあたり やってみたい事などありますか?

恒例のソフトボール、ソフトバレーボール以外の競技。
(サッカー、バスケットボールなど)



【ソフトバレーボールの部】優勝：明和町職員労働組合Aチーム



【ソフトボールの部】優勝：多気町職員組合

読者の方に伝えたいこと!

松阪多気地区労福協では、スポーツ大会だけでなく幅広く気軽に参加できるいちご狩りも開催をしています。

まだ参加した事の無い方にも是非、参加頂ければと思っています。



気概を持ち、今こそ労働者自主福祉運動の出番!

『福祉事業推進強化月間』は、福祉事業団体(労金・こくみん共済coop・住宅生協)の利用推進を主目的に労福協運動の継承を含め取り組んできました。今年度もコロナ感染第7波が猛威を振るっていますが、9月1日から12月末までを強化月間と位置づけ、9月1日に労働者自主福祉強化研修会を開催し、「労働者自主福祉運動講演会」・「強化月間事業内容確認」・「開始宣言」にて心合わせを行いました。また、9月初旬に事業団体代表者と労福協役員で労働組合の構成組織代表者を訪問し『労福協・労金・こくみん共済coop・住宅生協の事業推進維持、継続のお願い』を実施しました。コロナ禍にて福祉事業推進活動に制限がある中、各地区労福協では「ろうふくさんチラシ」・「ろうふくさんハンドタオル」の配布に努力していただきました。また、福祉研修会・福祉学校の開催を行う予定です。福祉事業推進にあらためてご支援・ご協力をお願いいたします。

(福祉事業推進強化月間：9月1日~12月末)		
月	行動内容(県労福協)	行動内容(地区労福協)
~8月	○ろうふくさんチラシ修正 ○地域向け広報の充実(ろうふくさんハンドタオル作成・管理)	
9月	○強化月間の告知 ○労働者自主福祉強化研修会(9/1) ○利用促進に向けた差別要請(9/2,5,9,13,16)	会 員 拡 大 行 動 ○福祉研修会・福祉学校(講師：県労福協三役派遣) ○「ろうふくさんチラシ」配布 ○「ろうふくさんハンドタオル」を活用した広報の充実 ○利用促進に向けた単組要請(地協と連携し推進)
10月	○勤労者福祉に関する政策・制度要請(10/20)	
11月		
12月	○政策・福祉研修会(12/5)	



労働者自主福祉強化研修会



報告

第26回 労福協・連合チャリティーゴルフコンペ開催
8/5(金)

32組113名の方にご参加いただき125,000円の善意をいただきました。ご協力ありがとうございました。

丸山千枚田「稲刈り体験事業」
9/4(日)

一般参加に加え、周年事業として「田植え体験事業」と同様「子ども食堂ネットワーク」の子どもたちを招待し総勢186人の方にご参加いただきました。

告知

退職準備セミナー

津会場 11/19(土) 三重県勤労者福祉会館6階 研修室
 松阪会場 11/26(土) 東海労金松阪支店2階 会議室
 鈴鹿会場 12/3(土) 鈴鹿市労働福祉会館1階 大会議室
 四日市会場 12/11(日) 四日市市文化会館

熊野古道日帰りバスツアー

熊野古道日帰りバスツアー

日時 2022年11月5日(土) ※県下各地より出発
 場所 熊野古道始神峠
 内容 古道の歴史や文化を紹介する「語り部」と散策します
 募集 240名
 募集期間は10月12日(水)までとなっております。
 ▲▲▲ 詳しくは労福協ホームページをご覧ください。



恵美先生の年金講座



私たちの生活に身近な年金の話を中心にわかりやすく解説していきます。

特定社会保険労務士
河合 恵美
(三重県労協アドバイザー)

年金制度の基本事項 (おさらい編)

Q1 夫は65歳定年後の再雇用としてフルタイムで働いています。すでに年金も受け取っているのですが、会社の社会保険(健康保険・厚生年金保険)には入らないといけませんか? また妻は第3号被保険者のままで大丈夫ですよな? (夫:66歳、妻:58歳)

A1 フルタイム雇用であれば年金の受給有無にかかわらず70歳までは厚生年金保険に75歳までは健康保険に加入義務があります。また妻は第3号ではなく第1号被保険者となり、60歳までは国民年金保険料の納付義務が発生します。

加入する公的年金の種類

国民年金

日本国内に住む20歳以上60歳未満の人

厚生年金保険

会社員、公務員・私立学校職員等で70歳未満の人

※20歳以上60歳未満の厚生年金保険加入者は、国民年金の加入者にもなる。

被保険者の種類

第1号被保険者 日本国内に住む20歳以上60歳未満で(国民年金保険料納付) 第2号、第3号被保険者以外の人

第2号被保険者 厚生年金保険や共済組合等に加入している会社員や公務員等(厚生年金保険料納付)

第3号被保険者 第2号被保険者(*ただし65歳以上の老齢基礎年金などを受ける権利が有る人を除く)に扶養されている20歳以上60歳未満の配偶者(保険料は発生しない)

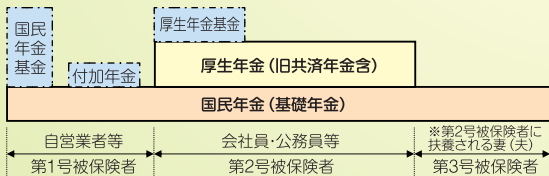

て勤務先や夫婦間で話し合しましょう。

扶養基準

扶養される妻の年収が130万円(60歳以上は180万円)未満かつ扶養する夫の年収の2分の1未満

社会保険(厚生年金保険・健康保険)加入基準

- 2022年10月から
次の全ての基準を満たす場合に加入義務あり。
- 社会保険の加入者が**常時100人を超える事業所**であること(国、地方公共団体に属する事業所は加入者数に関わらず全て)
 - 継続して**2カ月を超えて勤務**することが見込まれること
 - 1週間の所定労働時間が**20時間以上**
 - 月収**88,000円以上(年収106万円以上)** ※税等控除前
 - 学生でないこと

Q3 夫の扶養が長く、今更パート勤務で保険料を支払ってまで社会保険(健康保険と厚生年金保険)に入ることに躊躇します。加入することで何かメリットはあるのでしょうか?

A3 ① 厚生年金保険に加入した期間が1ヶ月以上あれば、その加入期間等に応じた老齢厚生年金を65歳から終身受取することができ、将来の年金額を増やすことにつながります。

年金を受け取るために必要な資格期間を満たしていることが必要です。

国民年金保険料の納付等期間 + 厚生年金保険加入期間 + 会社員等の妻(または夫)として扶養されていた期間 \geq 10年(120月)

老齢厚生年金
老齢基礎(国民)年金

② 厚生年金加入中に初診日のある病気やケガにより一定の障害状態となった場合、障害厚生年金を受給できる可能性があります。(障害年金には審査があり必ず認定されるわけではありません)

障害厚生年金1.2級	障害厚生年金3級
障害基礎年金1.2級	障害基礎年金 3級は無し

Q2 妻は、夫の扶養内としてパートで働いています。勤務先から今年(2022年)の10月からは妻自身が会社の社会保険(健康保険と厚生年金保険)に加入することになると言われました。今までと勤務時間も時給も変わらないため、社会保険に加入すると保険料分の手取り収入が減ってしまいます。加入するかしないか希望は聞いてもらえないのでしょうか。

A2 法改正により社会保険の加入基準が次のとおり変更となりました。扶養内の収入であっても、社会保険への加入が優先されます。現在の契約内容をしっかり確認し、働き方や生活設計につい

東海ろうきん 支店紹介

PART
5

松阪支店



松阪支店（職員20名：男7名 女性13名）は、松阪市・明和町・多気町・大台町の1市3町を営業エリアとして活動しています。2022年6月末現在、出資会員数67会員、間接構成員数19,015名と多くの皆様にご利用いただいております。

松阪支店は、松阪市の重要文化財「御城番屋敷」をモチーフとした店構えとなっています。

また、絵画・写真・書道作品等を展示するギャラリーが設けられており、地域の皆様とコミュニケーションできる場所としてもご利用いただいております。お客様が気持ちよく来店いただける支店を目指しておりますので、お気軽に支店にお越しください。職員一同、心よりお待ちしております。

店舗所在地

松阪市中央町549番地3

店舗暦

1976年 1月16日 支店開設（松阪市中央町37番地1）
2000年12月 4日 松阪ローンセンター開設
2013年 5月 7日 店舗移転（松阪市中央町549番地3）



伊藤 支店長

Ito

松阪支店には2022年7月に赴任いたしました。
松阪支店は今回の赴任で2度目となり、自分にとって愛着のある支店です。馴染みの深い松阪多気地区の皆様のご厚情を賜りながら、日々の業務に励んでおります。
コロナ禍で厳しい状況ではありますが、松阪多気地区労福協との連携を深めながら、今後も、地域に根差し、会員組合員の皆様の期待に応えることができるよう、支店職員一丸となって生活応援運動を実践して参ります。これからも「働く人たちの生涯に寄り添い続ける福祉金融機関」として、役割を発揮していきますので引き続きご愛顧くださいますよう、よろしくお願いいたします。

Suzuki



鈴木 運営推進委員長

ろうきん松阪支店運営推進委員長の鈴木史彦です。
日ごろより、ろうきん運動の推進に対し、ご理解ご協力いただき、ありがとうございます。松阪支店運営推進委員会では、できない理由を考えるより、できることを考え、何事もできるように工夫しながら、ろうきん推進活動を進めています。特に、長引くコロナ禍の影響を受けていたとしても、会員労組とろうきんが連携を図り、組合員の資産形成をサポートしたり、組合員が生涯にわたって利用を続けたりなど、「組合員の生活の安心・安定」のため、取り組んでいます。
これからも、運営推進委員会や会員、松阪支店の職員の皆さんとともに、組合員にとって、ろうきん推進活動をより身近に感じ、「ろうきんに相談しよう」「ろうきんでよかった」と、さらに頼られる存在の福祉金融機関となるよう、取組を進めていきますので、ご支援ご協力のほど、よろしくお願いいたします。

店運営推進委員会紹介

松阪支店運営推進委員会は総勢10名体制で運営されており、運営推進委員長のほか、副推進委員長4名、幹事5名で構成されています。

店運営推進委員会は年4回開催し、活動状況・実績・RKKの進捗確認等を議題にしながら、生活応援運動の実践に向け活発な討議を行っています。

主な店運営推進委員会活動としては推進委員長オルグの実施と推進ニュースの発行を行っています。

オルグでは運営推進委員長自ら各会員に訪問し、RKKの進捗状況確認や労組役員からの推進活動における悩みや課題を聞き取り、助言や店運営推進委員会へ意見・要望等の吸い上げを行っています。

推進ニュースは各会員へタイムリーかつ有益な情報を発信するツールとして、また「ろうきん」をより身近に感じていただけるような記事掲載を心掛けています。

2020・2021年度と2年連続で東海運営推進会議が主催する店運営推進委員会表彰において「優秀賞」を受賞しており活気ある委員会活動が行われています。

今後も運営推進委員会と会員組合、松阪支店が三位一体となった活動を目指して参ります。

【役職名】	【氏名】	【所属】
運営推進委員長	鈴木 史彦	三重県教職員組合松阪支部
副運営推進委員長	伊藤 暁広	シャープ労働組合三重支部
副運営推進委員長	奥田 寛幸	住友理工労働組合松阪支部
副運営推進委員長	刀根 隆洋	セントラル硝子労働組合松阪支部
副運営推進委員長	中西 涼	松阪市職員組合
幹事	荒木 隆伯	明和町職員組合
幹事	一ノ木孝明	愛知機械工業労働組合松阪支部
幹事	鈴木 誠	三重交通労働組合松阪支部
幹事	田牧 慎也	大台町職員組合
幹事	山川 清美	マックスバリュ東海MYユニオン



目指せ！年間積立額20万円！

2022年度 つみたて 応援 キャンペーン

キャンペーン期間

第1回 2022年4月1日(金) ▶ 2022年9月30日(金)

第2回 2022年10月1日(土) ▶ 2023年3月31日(金)

抽選で素敵なプレゼントが当たる！

キャンペーンの詳細は
東海ろうきんホームページを
ご確認ください

詳しくは東海ろうきんの窓口、またはお客さまセンターまでお問い合わせください。

2022年4月1日現在

健全・安心・貢献
東海ろうきん

お問い合わせは 東海ろうきん お客さまセンター

☎0120-226616 平日9:00~18:00 (土・日・祝日除く)

東海ろうきんホームページ
<https://tokai.rokin.or.jp>

東海ろうきん 検索

スマホでアクセス!

カーライフを応援する、頼れる補償
マイカー共済

自動車総合補償共済

こくみん共済 coop
公式キャラクター
ピットくん



こくみん共済 coop にまとめてご契約いただくと

掛金が**“お得”**になります！



複数契約割引・・

すでにマイカー共済の契約があり、
契約者が同一の場合、
新規契約の掛金が**3%割引**となります。

※1台目の車両は、2台目のご契約後、はじめて迎える満期更新より割引適用となります。
※条件を満たさなくなった場合や適用期間が終了すると自動的に取り外されます。



ピットくんファミリー

家族みんなで
3%割引

※家族とは、契約者本人、配偶者、同居親族、配偶者の同居家族のことです。

さらに！

「子どもがマイカーを運転するようになり、運転年齢条件を下げたことで、保険料（掛金）が上がってしまった…」なんてことはありませんか？？

マイカー共済だけの制度



子供特約・・



お子さまも運転する場合、専用の年齢条件を設定することで割引になります（一部の場合を除く）。

主たる被共済者の子ども専用年齢条件を設定することで、指定されている運転年齢条件を変更せずに、子どもを補償の対象に追加できます。

お問い合わせはこちら

所属団体 または こくみん共済 coop TEL:059-227-6167

営業時間：平日 9:00～17:00（土・日・祝日、12月30日～1月3日は休業）

7才の交通安全プロジェクト

こくみん共済 coopでは、横断旗の寄贈や、特設サイトでの情報発信など、子どもたちの安全を守るための取り組みを行っています。

詳しくはこちらの「7才の交通安全プロジェクトサイト」をご覧ください。 <https://www.cocumin.coop/anshin/7p/>

7才の交通安全プロジェクト



「こくみん共済 coop」は、営利を目的としない保障の生協として共済事業を営み、相互扶助の精神にもとづき、組合員の皆さまの安心とゆとりある暮らしに貢献することを目的としています。この趣旨に賛同いただき、出資金を払い込んで居住地または勤務地の共済生協の組合員となることで各種共済制度をご利用いただけます。



たすけあいの輪をむすぶ

●ここに記載されている内容は、共済商品の概要を説明したものです。ご契約の際は「ご契約のてびき(契約概要・注意喚起情報)」を必ずご確認ください。



三重推進本部
2422A013
(三重県労働者共済生活協同組合)

鈴鹿市野町
グッドライフガーデン野町<123号地>
ModernCubeな家

建売住宅販売中

2022年9月完成予定



細かな粒状の吹付け塗装をブラック系とホワイト系で塗り分け、エッジが立ったモダンなシルエットの外観デザインとなっています。

四角で構成された、デザイン性が高くモダンな外観。
ウッドデッキ&インナーバルコニーで、内と外が程よくつながるプランニング。

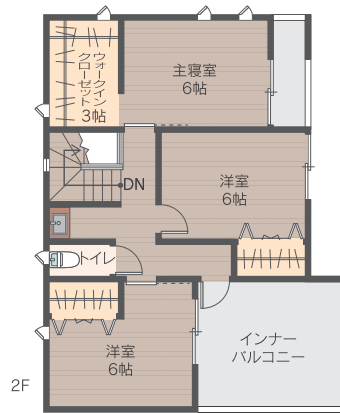
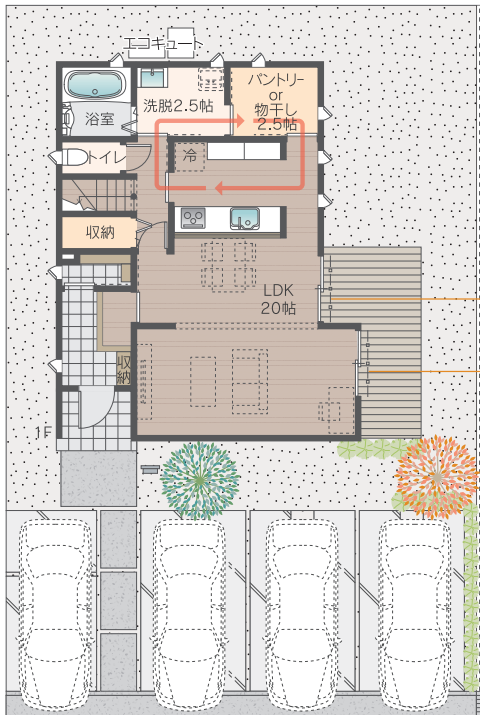

キッチンの回遊動線

キッチンを中心にしてダイニング側へ、逆にパントリーや洗面台側へスムーズな移動が可能な回遊動線を採用しています。

HOUSING DATA

敷地面積	延床面積
200.34㎡ (60.60坪)	109.88㎡ (33.23坪)
	・1階床面積 58.25㎡(17.62坪) ・2階床面積 51.63㎡(15.61坪)

販売価格 **3,890万円**
エアコン2台付き カーテン付き

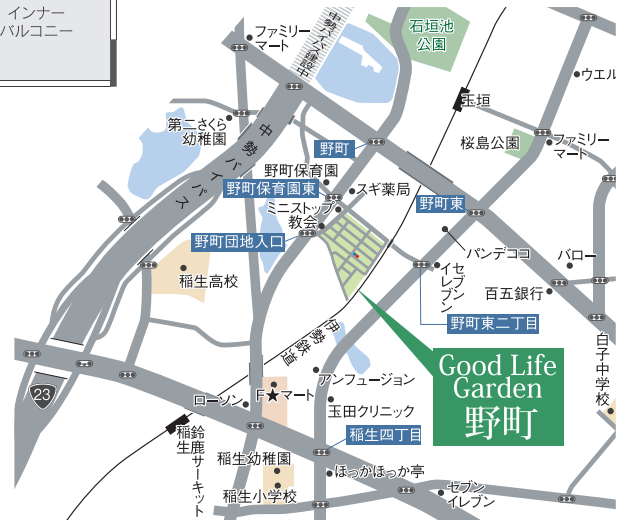

豪華設備仕様付き	フィオレストーン天板 [システムキッチン]	パーフェクト保温浴室
樹脂サッシ [APW 330]	IHクッキングヒーター	オール電化仕様
スマートキー [玄関ドア]	食器洗い乾燥機	床材:ナラ、無垢材

■GOOD LIFE GARDEN野町団地概要●所在地/三重県鈴鹿市野町字南土場416番他●交通/伊勢鉄道「玉垣」駅徒歩12分(950m)、三交バス「野町」駅徒歩5分(350m)●開発面積/53,713.01㎡●総区画数/157区画(三重県住宅生協 販売区画27区画)●造成工事完了/2021年9月末●地目/宅地●都市計画/市街化区域(野町南部地区計画による開発)●用途地域/第一種低層住居専用地域●建ぺい率/60%●容積率/100%●道路幅員/団地内道路6m、歩行者専用道路3m(アスファルト舗装)●私道負担/なし●設備/中部電力(他の小売電気事業者の選択も可能です)、都市ガス、公営上下水道●その他費用/鈴鹿市水道給水負担金147,400円(税込)、水道審査・検査手数料4,300円(税込)、水道検査手数料2,200円(税込)、下水道負担金467円/㎡、都市ガス負担金5,500円、集会所新設負担金121,000円●売主/三重県住宅生協●建売住宅分譲概要●総戸数/1戸●今回販売戸数/1戸●土地面積/200.34㎡(60.60坪)●建物面積/109.88㎡(33.23坪)●分譲価格/3,890万円(税込)●建物構造/木造枠組工法●建築確認番号/トータル確認第T2214-39号2022年4月26日●建物完成/2022年9月末●入居日/2022年12月末予定(ご相談ください)●広告制作日/2022年9月1日●広告有効期限/2022年10月31日

まずは右記より資料をご請求ください

電話で資料請求

鈴鹿 住まいの情報センター

TEL059-379-5736

〒513-0834 鈴鹿市庄野羽山四丁目18-10

〈営業時間〉
10:00-17:00
水・木曜日休日

WEBから資料請求

右記コードを読み取りご希望の資料を選択の上ご請求ください



JSK 三重県住宅生協

本部/〒514-8540 津市栄町一丁目891
(三重県勤労者福祉会館1F)
TEL.059-225-0851

□宅地建物取引業免許 三重県知事(15)第254号 □建設業許可 三重県知事許可(特-1)第15428号 □(公)社 三重県宅地建物取引業協会会員 東海不動産公正取引協議会加盟

住まいに関することならなんでもご相談いただけます。

新築住宅

建替え

増改築

リフォーム

ホームページ・SNSで最新情報更新中!



三重県住宅生協 検索

四日市住まいの情報センター

津住まいの情報センター

名張住まいの情報センター

松阪住まいの情報センター

松阪 アドバンス店

伊勢 住まいの情報センター

☎059-350-3355

☎059-233-3334

☎0595-41-1125

☎0598-25-0861

☎0598-31-3411

☎0596-29-0720

〒510-0834 四日市市ときわ五丁目1-22

〒514-0116 津市夢が丘一丁目2-4

〒518-0622 名張市植根が丘二丁目7-18 アリスビルF

〒515-0821 松阪市外曲町88-3

〒515-0055 松阪市田村町235番地1 アドバンスモール松阪内

〒516-0805 伊勢市御園町高向641-1

若者就業サポートステーション・みえ(サポステ・みえ)のご案内

若者就業サポートステーション・みえ(サポステ・みえ)は、働くことに悩みを抱えている15~49歳までの皆さまを対象に、本人やご家族の方々だけでは解決が難しい「働き出す力」を引き出し、「職場定着するまで」を全面的にバックアップする厚生労働省委託の支援機関で、地域の様々な機関と連携し、「公益財団法人 三重県労働福祉協会」が運営しています。

働きたいけど、
どうしたらよいのかわからない...

働きたいけど、
コミュニケーションが
苦手で...不安

働きたいけど、
人間関係のつまずきで
退職後、ブランクが長くな
ってしまった...

働きたいけど、
自信が持てず
一歩を踏み出せない...



わーくまくん

働きたいけど、ブランク、つまずき、就活に踏み出せない...
そんなあなたを待っています!!

- **39歳までの無業状態にある若者・その家族・関係者**
サポステ・みえ(若者就業サポートステーション・みえ)
電話 059-271-9333 (平日9時~18時、祝日・年末年始を除く)
メール saposute@mie-kinfukukyo.or.jp
- **40~49歳で無業状態にある方・その家族・関係者**
サポステ・プラス(就職氷河期世代就労支援センター)
電話 059-271-6600 (平日10時~16時、祝日・年末年始を除く)
メール hyougaki@mie-kinfukukyo.or.jp

勇気を出して、ここからスタート



- ① **予約** まずは、電話またはメールでアポイント
- ② **初回相談** 相談してみて登録するかしないかを相談
- ③ **個別面談** カウンセラーによる相談・支援計画の作成
- ④ **就労支援プログラム**
自己分析セミナー・若者の集い(コミュニケーションスキルアップ)・親の集い・アル活セミナー・面接トレーニング・就労体験説明会等の各種セミナーや、就労体験・ボランティア体験等、就労に向け踏み出すための支援プログラムでサポート!
- ⑤ **就職** 就職活動に必要なきめ細やかな情報提供!
- ⑥ **定着・スキルアップ支援**

「仕事に就ければ、それで終わり」ではありません。
皆さんが働き出してからの悩みや不安に対しても、しっかりサポート!!

サポステ 若者就業サポートステーション・みえ

〒514-0009 三重県津市羽所町700番地 アスト津3階

<お問合せ> TEL 059-271-9333 FAX 059-271-7833

予約受付時間 平日: 9時~18時(祝日・年末年始を除く)

個別相談時間 平日: 13時30分~17時30分(要予約)

出張相談
13時~17時
(要予約)

鈴鹿会場(鈴鹿市役所7階) 毎月第2・4水曜日
亀山会場(亀山市青少年研修センター) 毎月第1金曜日
松阪会場(松阪市産業振興センター2階) 毎月第2・4金曜日

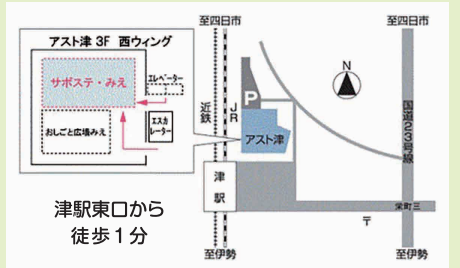

4	6	8					(A)
				4	5	2	
	8				6		
		1	4				3
	5	6					
7	2					6	
	9	7		8			1
(B)		3	7			8	
	1	4			7		

『はなしょうぶクイズ』
(A)(B)それぞれに入る数字を答えて下さい。

●応募要項●

- ☆官製ハガキ、またはメールで答え・郵便番号・自宅住所(アパート名など正確に)・氏名・組合名・機関紙に対するご意見・ご感想を書き添えて下さい。抽選で**20名**の方に図書カードをお送りします。
 - ☆あて先: 〒514-0004 津市栄町1-891 三重県労福協 「はなしょうぶNo354」係
 - ☆E-mail: mie-rofk@jasmine.ocn.ne.jp
 - ☆締切: 10月25日(火)必着
 - ☆当選者の発表は発送をもってかえさせていただきます。
- 前回号(No.353)のクイズには57名の方からご応募いただきました。貴重なご意見・ご感想をいただきありがとうございます。ご感想を掲載させていただきます。
- ☆前回の答え: A→9 B→4



メールは簡単にこちらから

皆さまからのご意見ご感想をお寄せください!

『はなしょうぶ』へのご意見やご要望etc...なんでも結構ですので、お便りお待ちしております。ご投稿いただいた個人情報は機関紙『はなしょうぶ』の掲載に使用されるものです。