



三重県労福協では、2022年度の総会（5月）で「三重県労福協結成55周年・一般社団法人設立10周年」を迎えましたが、コロナ禍により延期していました記念式典・祝賀会も11月28日（月）無事終了する事ができました。

式典では、次世代の子どもの支援として三重県子ども基金へ300万円を寄附しました。

また、長年に亘り三重県の労働者福祉にご尽力いただきました10名の方に功労表彰を行い記念品を贈呈しました。

三重県労福協では、諸先輩方の築いてこられた労福協運動を継承しつつ、新しい時代の変化に対して創意工夫をこらした労福協運動を進めていきたいと思っています。今後ご理解・ご協力を賜りますようお願い申し上げます。

周年事業内容

● 記念式典



● 功労者表彰



● 三重県子ども基金への寄附



● 丸山千枚田田植え体験



● 稲刈り体験事業への招待事業



● 熊野古道日帰りバスツアー招待事業



● 記念誌発行



←
QRコードより
ご覧ください。

● 記念品配布

- 連合三重中央メーデー記念賞品
- 労福協・連合チャリティーゴルフコンペ記念賞品

 三重県労福協

はなしょうぶ vol.355 (2023.1月発行)

■発行所／一般社団法人三重県労働者福祉協議会 津市栄町一丁目891

TEL 059-225-2855 FAX 059-229-4433

Mail mie-rofk@jasmine.ocn.ne.jp

H P http://www.mie-rofkyo.jp

■編集責任者／清水 香月

■発行責任者／木村 敬明



🔍 三重県労福協



頌春

令和五年



新年あけましておめでとうございます。

昨年は、新型コロナウイルス感染症の影響もありましたが、計画していた取り組みを進めることができました。ご理解とご協力をいただいたすべての組織の皆さまに感謝申し上げます。

さて、日本経済は、新型コロナウイルス感染症拡大に加え、ロシアによるウクライナへの侵攻により資源や原材料の高騰、さらには円安による物価上昇により企業や労働者、生活者に影響がでてきています。このような時だからこそ、「助け合い、支え合い」を社会に根付かせていくために、私たちの真価を発揮する取り組みを強化していかなければなりません。

そのためには、労働組合と協同組合がそれぞれの役割を果たすとともに、相互に連携していくことが極めて重要です。労働組合と福祉事業団体が「ともに運動する」関係強化し、共助の輪を広げるとともに、安心して暮らせる地域共生社会をつくるということが必要です。

労福協が掲げる「連帯・協同でつくる安心・共生の福祉社会」の実現に向け、皆さんと力を合わせ、今後十年、二十年と歴史を重ね、労働者福祉の充実と社会運動を担う大きな塊をつくっていきましょう。

本年が、皆さんとご家族にとって幸多き年となることを、ご祈念申し上げます。

理事長 番条 喜芳



勤労者福祉に関連した政策福祉研修会

12/5日 参加者67名 開催

講師に神津里季生氏をお招きし「これからの労働者自主福祉運動を考える」をテーマにご講演いただきました。



理事長挨拶



講師：神津里季生氏

中央労福協代表者会議

中央労福協は2022～2023年度の中間点にあたり、活動方針の補強や2023年度予算を決定するため加盟団体代表者会議を11月25日にコロナ禍にて、ハイブリット形式（現地+オンラインZoom）で開催しました。



全議案承認されました。

開催日：2022年11月25日（金）
場所：日本教育会館8階 第1会議室

- 【決議事項】
- ・1号議案 2022年度活動報告
 - ・2号議案 2022年度会計決算報告・監査報告
 - ・3号議案 2022～2023年度活動方針の補強
 - ・4号議案 2023年度会計予算

2023年度活動にあたり、私たちは「今こそ労働者福祉運動の出番」との気概を持ち「誰ひとり取り残さない」SDGsの精神に基づき、社会的連帯を深め、「共助の輪」を広げていきます。そうした土台の上にポストコロナの新しい社会づくりを進めていきます。



紀北地区推薦ひんなの食堂

丸山千枚田収穫米をこども食堂に寄贈

地域づくりの一環として「丸山千枚田田植え・稲刈り体験」を実施しています。

2022年度は、コロナ禍ではありましたが田植え・稲刈り体験とも実施する事ができました。収穫米の一部について、地区労福協から推薦のあった以下のNPO団体に寄贈しました。

- 三重こども食堂ネットワーク
- いなべ市社会福祉協議会
- こども食堂55
- シャイニング
- 亀山みんなの食堂
- わいわいがっこ
- どんぐりの会
- 松阪こども食堂
- こども食堂プラス親子日本語教室
- みんなの食堂
- 紀宝町社会福祉協議会

- 桑員地区推薦
- 桑員地区推薦
- 三泗地区推薦
- 鈴鹿地区推薦
- 亀山地区推薦
- 伊賀地区推薦
- 中勢地区推薦
- 松阪多気地区推薦
- 松阪多気地区推薦
- 紀北地区推薦
- 南熊地区推薦



退職準備セミナー

4会場で開催

- 津会場 11/19 13:30～16:30 三重県勤労者福祉会館 6階研修室
- 松阪会場 11/26 13:30～16:30 東海ろうきん松阪支店 2階会議室
- 鈴鹿会場 12/3 13:30～16:30 鈴鹿市労働福祉会館 1階大会議室
- 四日市会場 12/11 13:30～16:30 四日市市文化会館 第3ホール



熊野古道日帰りバスツアー開催

11/5 (土)



一般参加に加え、周年事業としてどんぐりの会（津市）の子ども達を招待し、総勢178人の方にご参加いただきました。



恵美先生の年金講座

私たちの生活に身近な年金の話を中心にわかりやすく解説していきます。



遺族年金について

夫：68歳 老齢基礎年金 77万/年
老齢厚生年金 120万/年
加給年金 39万/年
妻：63歳 (特別支給の)老齢厚生年金 4万/年
65歳から 老齢基礎年金 77万/年



Q1 夫に万が一のことがあった場合、遺族年金はどのように算定されますか？

- A1** ①遺族基礎年金は、子(※1)のある妻にのみ支給されます。
(※1) 18歳の年度末までの子、20歳未満の障害状態にある子
- ②遺族厚生年金は、夫の老齢厚生年金の報酬比例部分の4分の3を基準に算定。
 $120万 \times 3/4 = 90万$

夫		
加給年金 39万	→	なし
老齢厚生年金 120万		遺族厚生年金 90万
老齢基礎年金 77万		なし

Q2 妻は、自分自身の老齢年金と遺族年金の両方を受け取れますか？

- A2** ①妻が65歳前の場合
老齢年金か遺族年金のどちらか一方を選択することになります。**有利選択**
遺族年金には、中高齢寡婦加算がつきます。
- ②妻が65歳以上の場合
老齢年金を満額受け取ったうえで、「遺族厚生年金として計算された額から老齢厚生年金額を差し引いた額」が遺族年金として支給されます。

遺族年金	中高齢寡婦加算 58万円/年	
	遺族厚生年金 90万円/年	86万円/年 ※4万円停止
老齢年金	どちらか選択 (有利な方)	+
	特別支給の老齢厚生年金 4万/年	老齢厚生年金 4万/年
		老齢基礎年金 77万/年

65歳前

有利選択により遺族年金 148万円/年

65歳以降

老齢年金81万+遺族年金86万 167万円/年

Q3 残された妻は、厚生年金に加入して勤めたほうが将来の年金を増やせますか？

- A3** ①A2で説明のとおり、**65歳以降**は「遺族厚生年金として計算された額から老齢厚生年金額を差し引いた額」が遺族年金として支給されるため、老齢厚生年金が増えた分だけ、遺族厚生年金が減額されることとなり**総受給額は変わらない**こととなります。
- ②**老齢年金は課税、遺族年金は非課税**であるため、老齢年金が増えると、課税額が増加することとなります。

Q4 妻自身が60歳から老齢基礎年金を繰上げて受給していた場合はどうなりますか？

- A4** 65歳前は、繰上げた基礎年金も含めて **選択** となりますので、注意が必要です。

遺族年金	中高齢寡婦加算 58万円/年	
	遺族厚生年金 90万円/年	86万円/年 ※4万円停止
老齢年金	どちらか選択 (有利な方)	+
	特別支給の老齢厚生年金 4万/年	老齢厚生年金 4万/年
	繰上げ老齢基礎年金 約54万/年	老齢基礎年金 約54万/年 ※23万円繰上げによる減額(30%減)

65歳前

選択により遺族年金 148万円/年

65歳以降

老齢年金58万+遺族年金86万 144万円/年

東海ろうきん 支店紹介

PART
6

鈴鹿支店

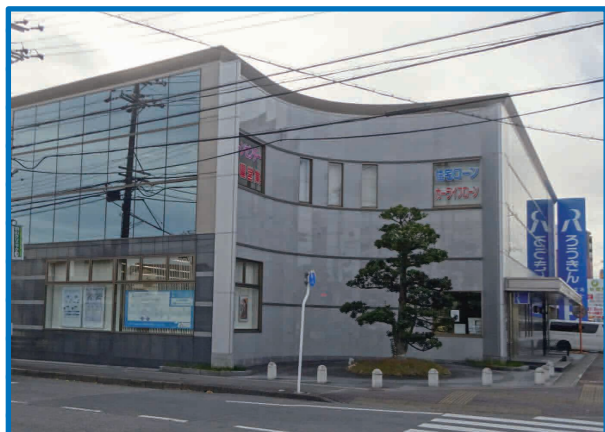

鈴鹿支店(職員23名:男性10名 女性13名)は、出資会員数45会員、間接構成員数17,919名と多くの皆様にご愛顧いただいています。

鈴鹿支店は1978年に鈴鹿市神戸で開設され、2004年11月に近鉄平田町駅から徒歩10分ほどの現在の算所町に移転してきました。中央道路沿いに位置し、レースで有名な鈴鹿サーキットにも近い場所で、多くの皆様にご利用いただいています。2階はローンセンターも併設しており、日曜日の融資相談も受付もさせていただきます。お客様に満足を提供できる支店を目指しておりますのでお気軽に支店へお越しください。職員一同、心よりお待ちしております。

店舗所在地

鈴鹿市算所二丁目3番8号

店舗暦

1978年11月11日 支店開設 鈴鹿市神戸九丁目14番3号
2004年11月12日 店舗移転 鈴鹿市算所二丁目3番8号

Kohori



小堀 支店長

2020年7月に鈴鹿支店に赴任し、2年半あまりお世話になっています。

日々、労働組合の皆様、地域の皆様には労金の商品や取組みに際し、格別のご利用とご理解を賜り誠にありがとうございます。

コロナ禍の影響による行動規制によって社会経済活動も大きく左右される中ですが、東海ろうきんでは生活応援運動を展開し、お客様の生活向上に向けた活動を実践していきます。また、様々な非接触でのツールの提供やWEB会議の活用を通して、今後も、鈴鹿地区労福協と鈴鹿支店運営推進委員会の連携による推進活動も活性化させていきます。

Iwama



岩間 運営推進委員長

今年度、9月よりろうきん鈴鹿支店運営推進委員長に就任しました富士電機労働組合鈴鹿支部の岩間啓悟です。日頃よりろうきん運動の推進にご理解とご協力いただき誠にありがとうございます。

鈴鹿支店運営推進委員会では、ろうきんの生活応援運動の実践に向けた取り組みとして、各会員のいろいろな世代に「ろうきん」を知ってもらう活動が重要と位置づけています。生活設計を考える方、生活改善や防衛が必要な方など組合員それぞれの年齢や環境によりニーズが違ってきます。私たち推進委員会で意見交換した内容を多くの組合員へ提供していくことが重要な使命と感じています。多くの方が安全で安心な生活ができるよう地域の労福協とも連携を図りながら努力していきたいと思っておりますので、ご支援ご協力のほどよろしくお願いいたします。



店運営推進委員会紹介

鈴鹿支店運営推進委員会は総勢11名体制で運営されており、運営推進委員長のほか、副推進委員長2名、幹事8名で構成されています。

店運営推進委員会は年4回開催しており、報告事項、支店実績・会員の取組事例の共有化、RKKの進捗確認等をテーマとして、生活応援運動の実践に向けた活発な意見交換を行っています。

年間を通した活動としては、6月に全会員を対象とした会員代表者会議の開催、11月に事業団体による会員オルグ、福祉研修会等を行い、各会員での推進運動や取組みについての共有化と意見や要望に耳を傾けています。また、推進ニュースを今年度は毎月1回を目指して発行しタイムリーな情報共有に努めています。

今後も店運営推進委員会では会員組合と一致団結して、組合員の方々の福祉向上に向けた活動を強化していきます。

【役職名】	【氏名】	【所属】
運営推進委員長	岩間 啓悟	富士電機労働組合鈴鹿支部
副運営推進委員長	片山 智成	本田技研労働組合鈴鹿支部
副運営推進委員長	中垣繁三郎	旭化成労働組合鈴鹿支部
幹事	加太 明美	三重県教職員組合鈴鹿支部
幹事	加藤 守	シキボウ労働組合鈴鹿支部
幹事	井ノ口智士	三重県建設労働組合鈴鹿支部
幹事	中山 聖斗	ホンダロジスティクス労働組合三重ブロック
幹事	植田 祐史	ユタカ技研労働組合三重分会
幹事	松本 秀人	鈴鹿市職員労働組合
幹事	藤本 晃	住友電装労働組合鈴鹿支部
幹事	伊藤 達人	富士フィルムマニュファクチャリング労働組合

目指せ! 年間積立額20万円!

2022年 積みこみ 応援 キャンペーン

キャンペーン期間

第1回 2022年4月1日(金) ▶ 2022年9月30日(金)
第2回 2022年10月1日(土) ▶ 2023年3月31日(金)

抽選で素敵なプレゼントが当たる!

キャンペーンの詳細は
東海ろうきんホームページを
ご確認ください

詳しくは東海ろうきんの窓口、またはお客さまセンターまでお問い合わせください。 2022年4月1日現在



健全・安心・貢献
東海ろうきん

お問い合わせは 東海ろうきん お客さまセンター

☎0120-226616 平日9:00~18:00 (土・日・祝日除く)

東海ろうきんホームページ
<https://tokai.rokin.or.jp>

東海ろうきん 検索

スマホでアクセス!



こくみん共済

個人定期生命共済・こども定期生命共済・熟年定期生命共済・傷害共済・個人賠償責任共済・終身生命共済・個人長期生命共済

こども 保障タイプ

知っておきたい! 必要な教育資金。

国公立か私立か、文系か理系かで教育費は異なり、
下宿だと、さらに費用がかさみます。

大学生の教育費総額

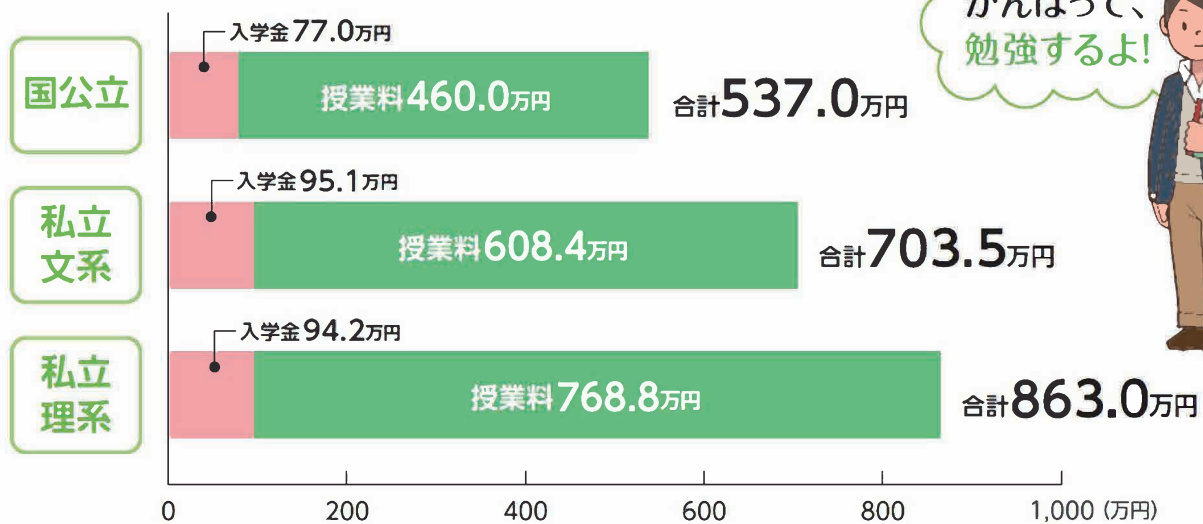

日本政策金融公庫「平成30年度教育費負担の実態調査結果」

教育資金の備え

こども 保障
満期金付タイプ

が、お役に立ちます。

《将来必要な資金となります。この機会にご検討ください。》

お問合せは

こくみん共済 coop 三重推進本部 (三重県労働者共済生活協同組合)

〒514-0004 津市栄町 4-259-1

☎ 059-227-6167 (平日 9:00~17:00)

※ 新型コロナウイルス感染症拡大防止の観点から営業時間を変更している場合がございます。
ご来店の際はお電話にて営業時間をご確認ください。



建売住宅完成OPEN

現地見学会

1/14・15 開催

伊賀市服部町
スマートエコタウン
服部町

予約制 OPEN 10:00-16:00

下記A,Bいずれかの方法で ご予約の上ご来場願います

見学会開催日以降も見学可能

2023年初イベント!

三重県住宅生協の建売住宅
伊賀市初OPEN

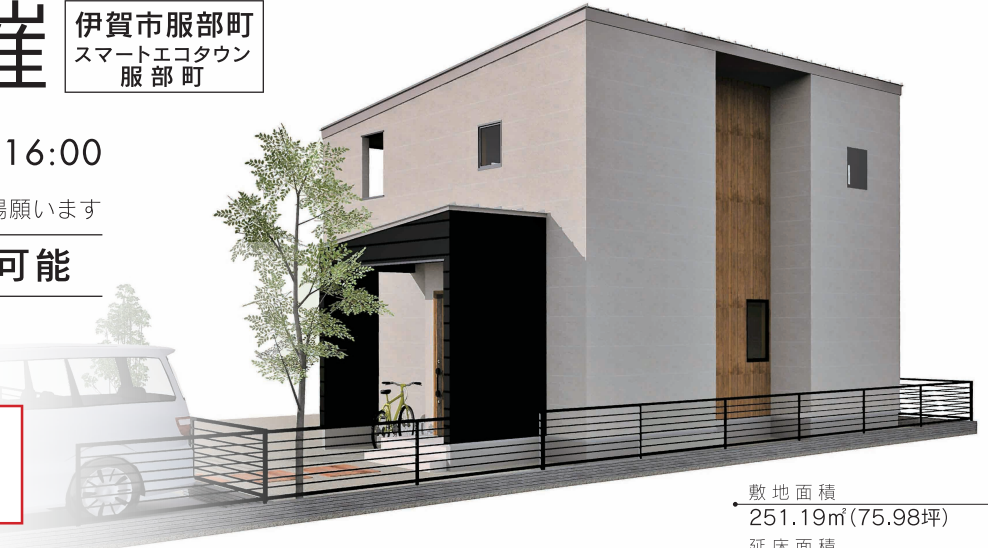

敷地面積 251.19㎡ (75.98坪)
延床面積 105.99㎡ (32.06坪)

毎日の暮らしを機能的にサポートする無駄のない動線計画。
4台分の駐車場や広いお庭など、75坪の広い土地を有効活用した住まい。

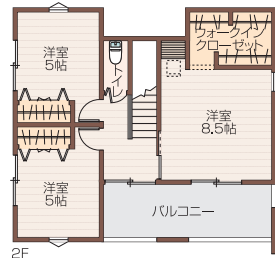
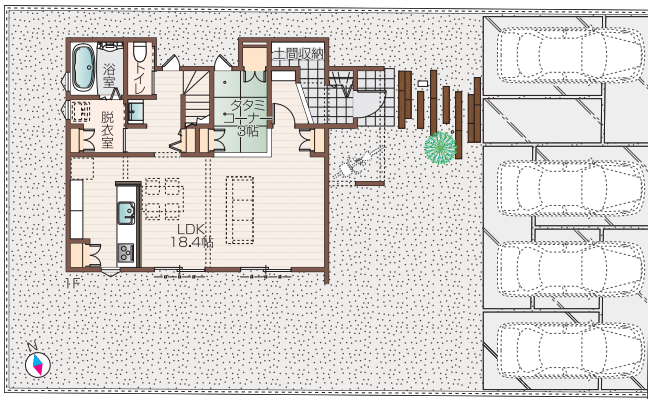

販売価格 **3,430万円** (税込)
エアコン2台付き 外構込み



スマートエコタウン服部町では
住宅用地も販売中

建築条件付き
宅地分譲 **2区画**

土地価格 **999万円**
(2区画とも)

■物件概要 / スマートエコタウン服部町 ●所在地 / 三重県伊賀市服部町字夏ハゼ地内 ●交通 / 三交バス「服部」停 徒歩約4分(280m)
●開発総面積 / 4,711.95㎡ ●総区画数 / 全14区画(三重県住宅生協 販売区画3区画) ●地目 / 宅地 ●都市計画法 / 区域区分が定められていない都市計画区域 ●用途地域 / 無指定 ●建ぺい率 / 60% ●容積率 / 200% ●完成 / 2020年12月末 ●道路幅員 / 6m ●設備 / 中部電力ミライズ(他の小売電気事業者の選択も可能です)、個別プロパン、上水道・公営上水道、集落排水 ●その他 / 水道加入金293,717円、下水道負担金450,000円、埋蔵文化財包蔵地 ●売主 / 三重県住宅生協 ●建売住宅分譲概要 ●総戸数 / 1戸 ●今回販売戸数 / 1戸 ●土地面積 / 251.19㎡ (75.98坪) ●建物面積 / 105.99㎡ (32.06坪) ●分譲価格 / 3,430万円 (税込) ●建物構造 / 木造枠組工法 ●建築確認番号 / 第2022技建1031号 (令和4年7月27日) ●建物完成 / 2023年1月予定 ●入居日 / ご相談ください ●建築条件付き宅地分譲概要 ●今回販売数 / 2区画 (建築条件付き宅地分譲) ●土地面積 / 250.92㎡ (75.90坪)・251.03㎡ (75.93坪) ●土地価格 / 999万円 (2区画とも) ●建築停止条件付 / この土地は土地売買契約後3ヶ月以内に三重県住宅生協と住宅建築請負契約を結んでいただくことを停止条件として販売いたします。土地売買契約後、建築設計のお打ち合わせをしていただきますが、3ヶ月以内に住宅の建築請負契約が成立しない場合は売買契約は白紙解約とし、申込金、手付け金などの受領済金銭は全額無条件で返還いたします。 ●広告制作日 / 2022年12月1日 ●広告有効期限 / 2023年2月28日

予約制
ご予約の上
ご来場願います

A Web予約
右記よりご予約いただけます



B 電話予約
AM10:00-PM5:00 水・木曜定休日

名張住まいの情報センター
0595-41-1125

名張市桔梗が丘
二番町7-18
アリスビル1F

JSK 三重県住宅生協

本部 / 〒514-8540 津市栄町一丁目891 (三重県勤労者福祉会館1F) TEL.059-225-0851
□宅地建物取引業免許 三重県知事(15)第254号 □建設業許可 三重県知事許可(特-1)第15428号
□(公社)三重県宅地建物取引業協会会員 東海不動産公正取引協議会加盟

SNS Share

- 四日市住まいの情報センター ☎059-350-3355 〒510-0834 四日市市とぎわ五丁目1-22
- 鈴鹿 住まいの情報センター ☎059-379-5736 〒513-0834 鈴鹿市庄野羽山四丁目18-10
- 津 住まいの情報センター ☎059-233-3334 〒514-0116 津市夢が丘一丁目2-4
- 松阪 住まいの情報センター ☎0598-25-0861 〒515-0821 松阪市外五曲町88-3
- 松阪 アドバンス店 ☎0598-31-3411 〒515-0055 松阪市田村町235番地1 アドバンスモール松阪内
- 伊勢 住まいの情報センター ☎0596-29-0720 〒516-0805 伊勢市御園町高向641-1

若者の就職を応援する「おしごと広場みえ」のご案内

おしごと広場みえは、三重県内で就職を希望する求職者を対象に、就職相談や各種セミナー、就職活動で役立つ情報の提供など、様々な支援をワンストップで行うことができる場所（通称：ジョブカフェ）で、三重県からの委託を受け、県内企業や地域の様々な機関と連携し、「公益財団法人 三重県労働福祉協会」が運営しています。

初めての方

三重ではたらく
あなたの
「知りたい」が
集まっています

- ・これから、三重県で働きたい
- ・今、三重県で働いている
- ・将来、三重県で暮らしたい

「おしごと広場みえ」は、そんな人々を応援する場所。はたらく人たちに役立つ情報の発信基地です。

学生・求職者の方

はじめての就職活動の
強い味方
学生目線のお役立ち
情報をチェック！

- ・三重県の企業情報はどこで調べたらいいの？
- ・地元での就活で注意することってなに？

そんなみなさんの悩みを払拭する情報をお届けします。

就職氷河期世代の方

就職氷河期世代の方
の希望に応じた
チャレンジを
応援します

- ・安定した就職を目指している方
- ・働くことに不安を感じている方
- ・家族の将来が心配な方

就職・生活・キャリアについて、対面や電話、Zoomで相談できます。（概ね36歳から51歳までの方）

就職氷河期世代支援機関向け研修会

就職氷河期世代の皆さんの支援をテーマに、リアル(対面)とオンラインでのハイブリッド開催を予定しています。

日時 2023年2月10日(金)14時~16時

会場 アスト津(予定)

対象 就職氷河期世代支援関係者

主催 三重県

運営 (公財)三重県労働福祉協会 おしごと広場みえ
就職氷河期世代再チャレンジ応援窓口運営事業

※参加方法等の詳細については、確定後に「おしごと広場みえ」ホームページでお知らせする予定です。(右のQRコードからどうぞ)



おしごと広場みえ



〒514-0009 三重県津市羽所町700番地 アスト津3階
TEL.059-222-3309
平日 9:00~18:00
第1・第3土曜 11:00~17:00 (就職相談のみ)

		2	3				
1			4	8			(A)
7		5			2	8	
2					6		4
		8					1
(B)		4	9			5	
					3		8
	2		5			4	7
			4	9		3	

『はなしょうぶクイズ』
①② それぞれに入る数字を答えて下さい。

●応募要項●

- ☆官製ハガキ、またはメールで答え・郵便番号・自宅住所(アパート名など正確に)・氏名・組合名・機関紙に対するご意見・ご感想を書きそえて下さい。抽選で**20名の方に図書カードをお送りします。**
- ☆あて先：〒514-0004 津市栄町1-891 三重県労福協
「はなしょうぶNo355」係

☆E-mail: mie-rofk@jasmine.ocn.ne.jp

☆締切：1月31日(火)必着

☆当選者の発表は発送をもってかえさせていただきます。

前回号(No.354)のクイズには58名の方からご応募いただきました。貴重なご意見・ご感想をいただきありがとうございました。

☆前回の答え：A→7 B→2

皆さまからのご意見ご感想をお寄せください！

『はなしょうぶ』へのご意見やご要望etc…なんでも結構ですので、お便りお待ちしております。
ご投稿いただいた個人情報は機関紙「はなしょうぶ」の掲載に使用するものです。