

三泗地区労福協 地域と心繋がる 環境改善事業。



吉崎海岸清掃活動

参加することになった きっかけは何ですか？



地域の方と雑談する中で、地元の方が中心となって吉崎海岸の清掃活動を実施していることを知りました。

毎月100人以上の参加者がいるが、海岸をきれいに保つためにはもっとたくさんの人に参加してもらい、もっとたくさんの人に吉崎海岸のことを知ってもらいたいと聞き、三泗労福協として参加しようと思いました。



た。砂浜に必要な植物、不要な植物があり、不要な植物を駆除することで砂浜の保全を行っていることが知り、大変勉強になりました。

作業内容を教えてください。

アカウミガメの産卵記録もある吉崎海岸を生物豊かでキレイな砂浜にするために、打ち上げられたごみや流木の除去を行ったり、外来植物の駆除を行ったりする活動です。

参加していかがでしたか？

主催者の方々が非常に熱心で、吉崎海岸をもっときれいにしていきたいという思いが非常に伝わる活動でした。そのためにはもっとたくさんの人が参加する必要があると感じました。

印象に残ったことはありますか？

海岸でよく見る植物が外来植物で、放っておくと砂浜がなくなってしまうと聞き非常に驚きました。

今後やってみたいことはありますか？

三泗労福協としてこれからも積極的にこの活動に参加し、より多くの方に清掃活動のこと、吉崎海岸のことを知ってもらえるよう取り組んでいきたいです。



三泗労福協から読者に一言！

コロナ禍の影響でなかなか活動ができない状況が続いていましたが、ようやく様々な活動を再開できるようになりました。三泗労福協設立50周年目の今年は「連帯・共同でつくる安心・共生の福祉社会」の実現に向けて多くの方々に参加していただける活動を実施していきますので、皆様のご協力をよろしくお願いいたします。

 三重県労福協

はなしょうぶ vol.357 (2023.7月発行)

■発行所／一般社団法人三重県労働者福祉協議会 津市栄町一丁目891
TEL 059-225-2855 FAX 059-229-4433
Mail mie-rofok@jasmine.ocn.ne.jp
H P http://www.mie-rofkyo.jp
■編集責任者／田嶋 和重 ■発行責任者／木村 敬明



三重県労福協



第12回定時社員総会

第12回社員総会は、新型コロナウイルス感染症が感染症法の第5類に位置付けられ、規制が無くなり従来の活動へ再出発を誓う中、社員16名、役員21名及び4年ぶりにオブザーバーを迎えての開催となりました。総会では2022年度の事業報告及び収支決算、会計監査報告が満場一致で承認された後、2023年度事業計画と収支予算を確認、2年間事業計画の締め括りの事業年度がスタートしました。また、任期途中ではありますが、6名の理事の辞任があり、新たに役員を選出を行い6名の補充を行いました。

番条理事長を中心とする3年目の体制で労福協運動の再起動と飛躍・発展を誓い、定時社員総会は盛会裏に終了いたしました。

ここで、辞任された理事の皆様に対し、今日までのご尽力に心より御礼申し上げます。今後、益々のご活躍をお祈り申し上げます。



理事長
番条 喜芳

理事長挨拶

三重県労福協会員の皆様をはじめ関係各位には、日頃より県下各地で労働者福祉の向上に向けてご尽力いただいていることに厚く感謝申し上げます。

去る5月26日に開催しました「第12回定時社員総会」において、本年度の事業計画が確認されました。

昨年度の事業も、コロナ禍での取り組みとなりましたが、皆さんの理解と協力をいただく中で、規模縮小等はありませんでしたが無事進めることができました。

また、結成55周年、一般社団法人設立10周年の取り組みについても滞りなく実施することができました。今日まで共に運動を進め、組織の基盤づくりのためにご尽力いただいた先輩の皆さまに、改めて心から感謝申し上げます。

さて、今年度も「誰ひとり取り残さない」SDGsの精神に基づき、社会的連帯を深め共助の輪を広げるとともに、引き続き福祉事業団体の会員拡大と利用促進、暮らしのなんでも相談会や地域社会への貢献活動、労働者福祉運動を次世代に継承・持続するための取り組みなど、多くの皆さんが参加できる事業を行っていきます。また、県下11地区の地区労福協と連合三重、福祉事業団体、三重県労働福祉協会と協力して、引き続き地域・職域での相互福祉活動の推進と調査研究活動、労働者の生活を守り、福祉を増進させるために必要な活動を行っていきたく考えております。

引き続き、これまでの共助の輪を大切にしながら、メンバーシップを超えた、より社会的な事業や運動に果敢にチャレンジしていかなくてはならないと考えています。

役職員一同、一層の努力をしてみたいと思います。引き続きのご支援とご協力をお願いします。

新役員名簿

理事長	番条 喜芳
副理事長	山本 和典
”	山本 孝二
専務理事	木村 敬明
理事	金森 美智子
”	山門 真
”	加藤 義明 新
”	吉川 秀治
”	伊藤 公則
”	伊藤 力厚
”	山下 厚
”	西村 伸吾 新
”	小林 直樹
”	橋上 和浩
”	北出 匡喜
”	柵 博光 新
”	山際 健太郎 新
”	吉川 真介 新
”	林 拓郎 新
”	平野 直樹 新
監事	浅野 啓介
”	西尾 高洋
”	伊藤 康博

ご報告 1

丸山千枚田田植え体験事業を実施

5月20日(土)丸山千枚田田植え体験事業を新型コロナウイルスが、感染症法上の位置づけが5類へ引き上げられたこともあり、4年ぶりに263名の応募参加により、通常の形で実施しました。



ご報告 2

労福協・連合チャリティー金の寄贈

4月3日(月)松阪市曾原町に昨年11月に開校した「地立おもしろい学校」の活動に対する活動支援金としてチャリティー積立金から30万円を寄贈しました。

地立おもしろい学校とは、デザイン教育実践校として、誰もが学ぶことのおもしろさに出会える場所の実現を目指している学校です。



写真左より:番条(労福協理事長・連合会長)、丸川(おも校代表)、森松(おも校校長)



恵美先生の年金講座

私たちの生活に身近な年金の話を中心にわかりやすく解説していきます。



特定社会保険労務士
河合 恵美
(三重県労協アドバイザー)

併給調整について

QA形式で説明します

「併給調整とは」

同一の人が、「二つ以上の種類の年金や補償等」を受ける権利を得た場合に、その一つを受給し、他方については、一定のルールに基づき、一部または全額支給停止となります。これを併給調整と言います。

年金制度内での調整 事例：老齢年金と障害年金と遺族年金を受ける権利を得た場合の選択

Q1 昭和37年5月生まれの61歳女性です。私は障害があり、障害年金2級を年額90万円（障害基礎年金79万円と障害厚生年金11万円）を受けています。先月夫が亡くなり年金の手続きを行ったところ遺族年金を年額100万円（遺族厚生年金41万円と中高齢寡婦加算59万円）受け取れると聞きました。また、現在無職のため、自分の老齢年金も繰上げて早く受け取りたいと思っていますが可能でしょうか。

繰上げによる減額後の老齢年金額は76万（基礎年金64万、厚生年金12万）です。[繰上げせず65歳から受給の場合、年額95万（基礎年金79万、厚生年金16万）です。]

A1 残念ながら「一人一年金」の原則から全てを受け取れるわけではありません。いずれか一つを選択することとなるため、老齢年金の繰上げ受給（請求）は意味がありません。

したがって、このケースでは遺族年金を選択すると良いでしょう。

※障害年金と遺族年金は非課税、老齢年金は課税です。



Q2 遺族年金100万円を受給しながら働いた場合に、給与との調整による年金の停止はかかりますか？

A2 遺族年金や障害年金を受給しながら働いても、給与との調整はかかりません。

厚生年金保険に加入して働いた場合に、給与と老齢厚生年金との調整がかかります。また、老齢厚生年金月額（基本月額）と給与等の月額（総報酬月額相当額）が48万円までは、年金の一部停止はかかりません。

Q3 65歳からは、どのような選択方法がありますか？

A3 ① まず、65歳以降のそれぞれの年金額は次のとおりとなります。

障害年金：障害2級の状態が続いていると仮定した場合 65歳前と同額
 遺族年金：中高齢寡婦加算が減額されます。年額41万
 老齢年金：65歳から受給 年額95万（基礎年金79万、厚生年金16万）

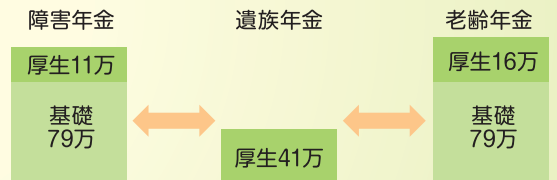

② 次に、基礎年金について選択する。

障害基礎年金（非課税）か
老齢基礎年金（課税）かを選択。

③ 次に、厚生年金について選択する。

障害年金と遺族年金は、どちらかを選択。他方は支給停止
 障害年金と老齢年金は、どちらかを選択。他方は支給停止
 老齢年金と遺族年金は、老齢年金を優先し遺族年金は差額分の支給となる。

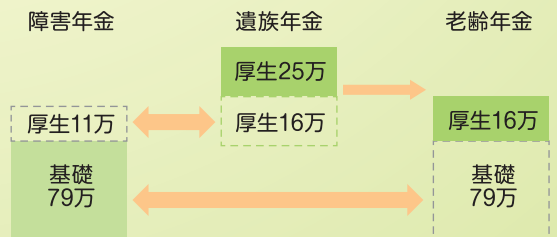

選択は、障害基礎年金（79万）+老齢厚生年金（16万）+遺族厚生年金（25万）合計年金額は120万円となります。

次回は、年金と他制度（労災保険給付・健康保険給付など）との調整について説明します。

東海ろうきん 支店紹介

PART
8

名張支店



名張支店（職員9名：男性4名・女性5名）は、名張市を営業エリアとして活動しております。2023年3月未現在、出資会員数20会員、間接構成員数4,070名の多く皆さまにご利用いただいております。

おかげさまで、昨年2022年10月1日には支店開設30周年を迎えることができ、地域の皆さまへの感謝の意を込めてキャンペーンを展開させていただきました。今後も40周年、50周年と迎え、皆さまの生涯のパートナーとしてあり続ける支店を目指して参ります。

ぜひ、お気軽に支店にお越しください。職員一同、こころよりお待ちしております。

店舗所在地

名張市桔梗が丘5番町1街区10番地

店舗暦

1992年10月1日 上野支店より分離開設

Ogawa



小河 支店長

名張支店には2022年7月に赴任いたしました。日頃より、会員組合の皆さま、地域の皆さまにおかれましては、労働金庫にお力添えをいただきまして、心より感謝申し上げます。

コロナ禍による活動制限は緩和や解除されるなど明るい兆しのある一方、急激な物価高騰の進行など、まだまだ経済情勢は不安定な状況ではあります。名賀地区労福協との連携を深めながら、生活応援運動をはじめとした勤労者支援の取組を展開することで、会員組合員とその家族の皆さまの生活向上に結び付く金融サービスを提供し、皆さまのお役に立てるよう支店職員一丸となって邁進いたします。「働く人たちの生涯に寄り添い続ける福祉金融機関」として役割発揮に努めてまいりますので、引き続きご愛顧くださいますよう、よろしくお願いいたします。

Imakita



今北 運営推進委員長

昨年7月より、名張支店推進委員長に就任しました、ジェイテクトプレジジョンベアリング労働組合(前ダイバア労働組合)の今北雅宏です。

日頃はろうきん推進活動に対し、ご理解とご協力を賜り感謝申し上げます。名張支店運営推進委員会では、各会員組合のRKK(ろうきん活動計画)報告や推進活動の課題・意見交換などを活発に話しやすい雰囲気づくりを目指しております。現在の推進委員は若い方が多くなってきており、若い推進委員を通じて会員組織の若年組合員にろうきんの利便性・安全性を知ってもらえる活動につながればと感じています。

最後になりますが、推進委員会として多くの会員・組合員の方々に、ろうきんを知ってもらい、身近な福祉金融機関として利用・活用してもらえ推進活動を心掛けていきます。今後とも皆様のご理解とご協力のほどよろしくお願いいたします。

店運営推進委員会紹介

名張支店推進委員会は総勢12名体制で運営されており、運営推進委員長のほか、副推進委員長1名、推進幹事1名、推進委員9名で構成されています。店舗の規模に比べ推進委員会員が多いのが特徴で、推進委員会の決議事項が会員へ伝わりやすいメリットがあります。

店運営推進委員会は年4回開催し、支店実績や各種報告を行うとともに、各推進委員からは自単組の取組状況を報告いただき、取組事例の共有化を図っています。6月には全会員を対象とした会員代表者会議を開催し、前年度の事業活動報告や新年度の推進計画について確認いただいております。

オルグでは推進委員長自ら各会員に訪問し、RKKの進捗状況や推進活動における意見交換、推進機構、推進委員の役割や重要性について再確認いただく場としています。

推進ニュースは毎月1回以上の定例発行とし、タイムリーな情報共有を心掛けています。

今後も、各単組での取組報告だけでなく、意見や要望、困りごとなどを発言いただく場を設けるなど工夫しながら、店運営推進委員会、会員、支店が一体となった活動を目指してまいりますので、よろしくお願いいたします。

【役職名】	【氏名】	【所属】
運営推進委員長	今北 雅宏	ジェイテクトプレジジョンベアリング労働組合名張支部
副運営推進委員長	武士垣外 宗輝	名張市職員労働組合
推進幹事	木原 裕貴	タカキタ労働組合
推進委員	鈴木 啓史	三重県建設労働組合名張支部
推進委員	小林 隆哉	マキシコ労働組合
推進委員	北山 大知	三重交通労働組合伊賀支部
推進委員	高山 大雅	三重県教職員組合名張支部
推進委員	山本 勇介	ヤマキン労働組合
推進委員	井上 智弘	エナジーウィズ労働組合名張支部
推進委員	梶川 達哉	オーサカコム労働組合
推進委員	藤田 直樹	ジェイテクトプレジジョンベアリング労働組合名張支部
推進委員	竹森 祥太	中西金属工業労働組合名張支部

夏 2023年

夏の預金キャンペーン

2023年 キャンペーン期間 6月1日(木)~7月31日(月)

インターネットバンキングでのお預入れの場合

お預入れ期間 1年

定期預金店頭表示金利に **プラス 0.10%**

お預入れ期間 3年

定期預金店頭表示金利に **プラス 0.15%**

店頭・ATMでのお預入れの場合

お預入れ期間 1年

定期預金店頭表示金利に **プラス 0.05%**

お預入れ期間 3年

定期預金店頭表示金利に **プラス 0.10%**

ご確認いただきたい事柄

1. 本商品の金利は、初回お預入れの満期日まで適用されます。満期経過後は上記金利とは異なり、満期経過時点のお預入れ期間毎の定期預金店頭表示金利が適用されます。
2. 店頭表示金利は毎週見直しを行います。
3. 店頭表示金利および上乗せ金利は税引前であり、お利息には20.315%の税金がかかります。
4. 中途解約された場合は、お預入れ期間毎に応じた当金庫所定の中途解約金利を適用させていただきます。
5. 金利情勢により、金利上乗せ幅の変更、または本商品のお取扱いを中止させていただく場合がございます。
6. 他の優遇金利制度との併用はできません。
7. 本商品は、預金保険の対象で、同保険の範囲内で保護されます。

※対象預金である「スーパー定期」「大口定期」の詳細につきましては、ホームページまたは店頭の商品概要説明書をご用意しております。

2023年4月1日現在

健全・安心・貢献
東海ろうきん

お問い合わせは 東海ろうきん お客さまセンター

0120-226616 平日9:00~17:00 (土・日・祝日除く)

東海ろうきんホームページ
<https://tokai.rokin.or.jp>

東海ろうきん 検索

500円相当の WELコインをプレゼント!

キャンペーン対象期間
2023年5月16日
～2024年5月31日

※こくみん共済 coop 組合員の方が対象です。

こくみん共済 coop 公式アプリ リリース記念キャンペーン

こくみん共済 coop 公式アプリのリリースを記念して初回登録キャンペーンを開催!
公式アプリからこくみん Lifeサポート (生活設計サポート) のキャンペーンページで
エントリーボタンをタップした方に**500コイン**をプレゼント!

(株)イーウェル提供



キャンペーン特典の受け取り方

公式アプリからこくみん Lifeサポート(生活設計サポート)へアクセスし、キャンペーンページでエントリーボタンをタップ!

STEP 1 公式アプリをインストール



STEP 2 ログイン後、アプリ内のパナーをタップ



STEP 3 キャンペーンページでエントリーボタンをタップ



500コイン
プレゼント!

ダブルチャンス!

生活設計サポートメニューを利用後にコメントを投稿した方にさらに500コインプレゼント!



WELコインとは?

生活設計サポートの対象サービスを利用すると利用金額などに応じて付与され、同サービス内で利用できるお得なポイント制度です。

注意事項 ※特典付与は一人さま1回限りとなります。 ※詳細・特典受取は公式アプリのこくみん Lifeサポート (生活設計サポート) キャンペーン専用ページをご確認ください。

公式アプリインストール方法

各アプリストアで

こくみん共済 coop と検索!



▲アプリインストールはコチラ

＜こくみん Lifeサポート (生活設計サポート) のご利用における注意事項＞

- こくみん Lifeサポート (生活設計サポート) は株式会社イーウェルが運用しています。
- こくみん共済 coop の組合員の方がマイページへご登録・ログインいただくことでご利用できます。マイページは公式アプリ・WEBサイトからご登録いただけます。
- 掲載画像はすべてイメージです。予告なく変更する場合がございます。
- WELコインとは、「こくみん Lifeサポート (生活設計サポート) WELBOX」のメニューにご利用いただけるポイント制度です。サービスメニューを利用することで貯まる・使えるコインです。1コイン＝1円分として使えます。

組合員の方は公式アプリをインストールし、以下の手順でこくみん Lifeサポート (生活設計サポート) をご利用いただけます。

※公式アプリをご利用いただくためには、こくみん共済 coop のマイページ登録が必要です。※一部、ご契約の団体によってご利用できない場合があります。

マイページ登録済みの方

- 1 アプリを立ち上げ、マイページIDの入力
- 2 パスワードの入力
- 3 ログイン

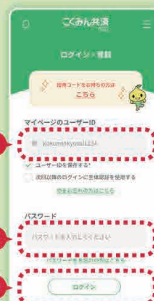

4 こくみん Lifeサポートのボタンをタップ



5 生活設計サポートのボタンよりご利用いただけます。



マイページ未登録の方

- ログイン・登録の下にある「マイページはこちら」をタップ



●ページの順番に沿ってマイページ登録



●登録完了後、アプリを立ち上げ、上記 1～3 の手順でログイン

問い合わせ先

キャンペーン・こくみん Lifeサポート (生活設計サポート) のメニューに関する問い合わせ
株式会社イーウェル (こくみん共済 coop WELBOXセンター)

TEL: 0570-040-593 営業時間: 全日10:00～ 21:00 (年末年始を除く) ※その他はこくみん共済 coop さまへお問い合わせください。

鈴鹿市東玉垣町
スマートエコタウン
東玉垣Ⅱ

モデルハウスOPEN

7月8日(土)より
公開開始

玄関土間でスムーズな動線

リビング キッチン ウォークインクローゼット 勝手口 につながる

「通り土間」のある

NEW OPEN
平屋



※掲載の外観CGパースは図面を基に描いたもので、実際とは多少異なる場合があります。

2×4
ツーバイフォー

アーキテクトデザイン
無料設計相談
受付中

スマートエコタウン
東玉垣Ⅱ
8号地
モデルハウス

土地面積
208.95㎡ (63.20坪)

建物面積
85.29㎡ (25.80坪)

4wayの 玄関通り土間

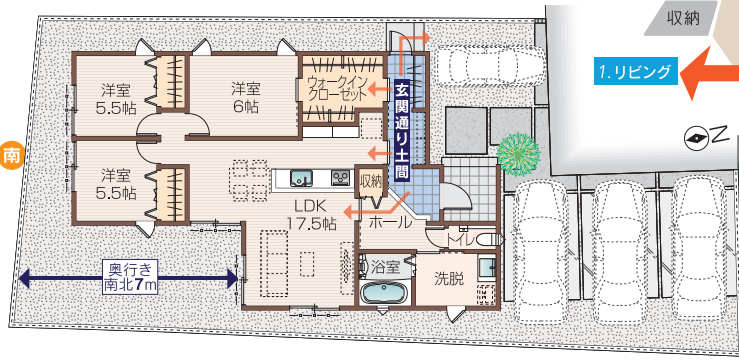
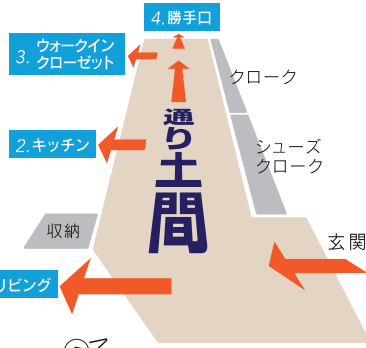

リビングへつながる玄関は、奥に通り土間をレイアウトすることで、キッチンやウォークインクローゼット、勝手口へも行き来が可能です。

見学会場

スマートエコタウン
東玉垣Ⅱ
NAVI

予約制
右記のA,Bいずれかの方法でご予約の上ご来場願います

A Webで予約
ご予約ページ

B 電話で予約
水・木曜日 10:00-17:00

鈴鹿住まいの情報センター
059-379-5736
鈴鹿市庄野羽山四丁目18-10

津住まいの情報センター
059-233-3334
津市夢が丘一丁目2-4

JSK 三重県住宅生協

本部 / 〒514-8540 津市栄町一丁目891
(三重県勤労者福祉会館1F)
TEL.059-225-0851

ホームページ・SNSで最新情報更新中!



□宅地建物取引業免許 三重県知事(16)第254号 □建設業許可 三重県知事許可(特-1)第15428号 □(公社)三重県宅地建物取引業協会会員 東海不動産公正取引協議会加盟

住まいに関することならなんでもご相談いただけます。 **新築住宅** **建替え** **増改築** **リフォーム**

- 四日市住まいの情報センター 059-350-3355 〒510-0834 四日市市とぎわ五丁目1-22
- 名張住まいの情報センター 0595-41-1125 〒518-0622 名張市桔梗が丘二番町7-18 アリスビル1F
- 松阪 住まいの情報センター 0598-25-0861 〒515-0821 松阪市外五曲町88-3
- 松阪 アドバンス店 0598-31-3411 〒515-0055 松阪市田付町235番地1 アドバンスモール松阪内
- 伊勢 住まいの情報センター 0596-29-0720 〒516-0805 伊勢市御園町高向641-1

三重県勤労者福祉会館 会議室利用料金を2023年10月より改定します!!

ロシア・ウクライナ情勢の影響によるエネルギー価格の高騰や円安に伴う物価高騰による電気・ガス等の大幅な値上げに加えて、これまで適用されていた電気料金の「法人特別割引」が2023年3月末で廃止となり、維持管理に係る費用が賸えなくなる状況が見込まれることから、下表の通り「会議室利用料金」を2023年10月より改定(10%引上げ)いたします。

なお、既に2023年10月以降のお申込みをいただいているご予約分も、改定後の利用料金を適用しますので、ご理解を賜りますようお願い申し上げます。

■一般/通常期【4・5・10・11月】

	1日	午前	午後	夜間
講堂	26,180	13,090	15,710	18,330
研修室	10,470	5,240	6,280	7,330
第4会議室	4,840	2,420	2,900	3,390
第3会議室	3,460	1,730	2,080	2,420
第2会議室	7,850	3,930	4,710	5,500
特別会議室	7,850	3,930	4,710	5,500

■労働団体/通常期【4・5・10・11月】

	1日	午前	午後	夜間
講堂	17,020	8,510	10,210	11,910
研修室	6,810	3,410	4,090	4,770
第4会議室	3,150	1,580	1,890	2,210
第3会議室	2,250	1,130	1,350	1,580
第2会議室	5,110	2,560	3,070	3,580
特別会議室	5,110	2,560	3,070	3,580

■一般/冷暖房期【6~9、12~3月】

	1日	午前	午後	夜間
講堂	34,030	17,020	20,420	23,820
研修室	13,610	6,810	8,170	9,530
第4会議室	6,300	3,150	3,780	4,410
第3会議室	4,490	2,250	2,690	3,140
第2会議室	10,210	5,110	6,130	7,150
特別会議室	10,210	5,110	6,130	7,150

■労働団体/冷暖房期【6~9、12~3月】

	1日	午前	午後	夜間
講堂	22,120	11,060	13,270	15,480
研修室	8,850	4,430	5,310	6,200
第4会議室	4,090	2,050	2,450	2,860
第3会議室	2,920	1,460	1,750	2,040
第2会議室	6,640	3,320	3,980	4,650
特別会議室	6,640	3,320	3,980	4,650

1. 利用料金は税込金額となります。なお、土曜日の利用料金等の詳細は、(公財)三重県労働福祉協会ホームページの「お知らせ」をご覧ください。
2. 備品類(マイク1本:1,000円、プロジェクター:2,000円、スクリーン:1,000円、特別会議室のオールインワンミーティングボード:2,500円等)の利用料金は、据え置きとしています。
3. 講堂の新設備「ハイブリッドWeb会議環境」の利用料金は、2,000円になります。

「三重県労働福祉協会
お知らせ」で検索
または
右のQRコードから



ジョイセフの「思い出のランドセルギフト」に、ご協力いただいた皆様に心より深く感謝申し上げます。



春号(前号)で「思い出のランドセルギフト」を紹介させていただいたところ、ランドセル28個と学用品等の寄贈があり、ジョイセフに海外輸送費(1個当たり1,800円)を添えて寄贈しました。アフガニスタンの子どもたちの人生に大きなチャンスを与える支援活動に、ご協力いただいた皆様に心より感謝申し上げます。

重要なお知らせ ジョイセフでの「使用済切手」の回収は2021年3月で終了しているため、当協会での受付も終了しています。

					3
4			7		
	(A)				6
8				7	2
				4	
6		5			
		3			1
9	6	5			
7				8	(B)

『はなしようぶクイズ』
A B それぞれに入る数字を答えて下さい。

●応募要項●

☆官製ハガキ、またはメールで答え・郵便番号・自宅住所(アパート名など正確に)・氏名・組合名・機関紙に対するご意見・ご感想を書き添えて下さい。抽選で20名の方に図書カード(500円分)をお送りします。

☆あて先: 〒514-0004 津市栄町1-891 三重県労働福祉協会「はなしようぶNo357」係

☆E-mail: mie-rofk@jasmine.ocn.ne.jp

☆締切: 7月25日(火)必着

☆当選者の発表は発送をもってかえさせていただきます。

前号(No.356)のクイズには59名の方からご応募いただきました。貴重なご意見・ご感想をいただきありがとうございます。

☆前回の答え: A→8 B→6

皆さまからのご意見ご感想をお寄せください!

「はなしようぶ」へのご意見やご要望etc...なんでも結構ですので、お便りお待ちしております。ご投稿いただいた個人情報は機関紙「はなしようぶ」の掲載に使用されます。