



今年は何の様な内容で開催されましたか?

建労の木工教室をはじめ、射的、ヨーヨー釣り、くじ引き、フランクフルトなど紀北労福協8単組による様々な模擬店、バルーンパフォーマンスエールによるパフォーマンスショー、フェスティバルの最後に、大抽選会もおこなわれました。

どんな方々が参加されておりましたか?

紀北地区のイベントの「イタダキ市」と同時開催しているため、お子様連れの方からお年寄りまで、地域の方がたくさんお越しくださいました。今回は地元尾鷲高校の軽音楽部の演奏もあったので、高校生もたくさん参加し、フェスティバルを盛り上げてくれました。

印象に残る事はありましたか?

今年は、はじめて、尾鷲市公式のSNS等でゆとりフェスティバルをとりあげてくれました。その中で、普段は真面目な伊東事務局長がバルーンアートのうさぎの耳をつけて、尾鷲市商工観光職員と一緒に、一生懸命PRしてくれていたのが印象的でした。

感想をお聞かせください。

4年ぶりの開催となりましたが、たくさんの方にご来場いただき、楽しんでいただくことができました。子どもたち(来場者)から笑顔で「ありがとう」と言ってもらえることで、主催者側の私たちが元気をもらいました。

行事を開催することで、紀北労福協を地域の方々に知っていただけるし、紀北労福協として地域貢献できていることを嬉しく思います。

今後やってみたいことはありますか?

コロナウイルス感染症も落ち着き、紀北労福協バスツアーも4年ぶりに開催します。また、コロナ禍で企画した「クリスマスリースづくり」などの手作り講座も大人気のため、今年も開催します。これからも組合員の皆様や地域の方々に、紀北労福協行事への参加を楽しみにしてもらえるように工夫していきたいし、新しい行事にもチャレンジしていきたいです。

紀北労福協から読者に一言!

紀北労福協は、今後も地域に寄り添い「紀北地区の働く人々とその家族のための活動」を事業団体とともにおこなってまいりますので、労福協活動への積極的な参加をお待ちしています。また、尾鷲イタダキ市は毎月第1土曜日に尾鷲魚市場で開催しています。新鮮な鮮魚、干物など…尾鷲でしか味わえない!尾鷲でしか買えない!特産品が勢ぞろいしているの、是非遊びに来てください。



2023 福祉事業推進強化月間 (9月~12月) 始まる!

『福祉事業推進強化月間』は、福祉事業団体(労金・こくみん共済coop・住宅生協)の利用推進を主目的に労福協運動の継承を含め取り組んできました。今年度は5月8日にコロナウイルス感染症も政府方針にて感染症法の5類に位置付けられるなど行政による規制も無くなり改めて労働者自主福祉運動の再起動をかけていかなければなりません。

9月1日から12月末までを強化月間と位置づけ、9月1日に労働者自主福祉強化研修会を開催し、「福祉運動講演会」・「強化月間事業内容確認」・「開始宣言」にて心合わせを行いました。

また、9月初旬に事業団体代表者と労福協役員で、労働組合の構成組織代表者を訪問し『労福協・労金・こくみん共済coop・住宅生協の事業推進支援強化のお願い』を実施しました。新事業として「3事業団体デジタル利用拡大キャンペーン」を強化月間の支援強化策と位置づけ実施しています。また「ろうふくさんチラシ」・「ろうふくさんハンドタオル」に変わり新たに教育資料として『ろうふくきょうナビ』を作成し、各地区及び単組の福祉研修会等にて使用し、労福協・福祉事業団体の理念・歴史の継承に努めてまいります。

福祉事業推進にあらためてご支援・ご協力をお願いいたします。



2023労働者自主福祉強化研修会
「鈴鹿西村会長開始宣言」



2023労働者自主福祉強化研修会「NPO法人太陽の家 対馬理事長の基調講演」

労働者自主福祉強化研修会



スケジュール

～8月

- 「事業団体デジタル利用拡大キャンペーン」準備(チラシ作成・配布等)
- 「ろうふくきょうナビ」作成



9月

強化月間の告知

- 労働者自主福祉強化研修会(9/1)
- デジタル拡大キャンペーン周知(9/1)
- 利用促進に向けた産別要請(9/6、8、13、15、22、25)



10月

- 勤労者福祉に関する政策・制度要請(10/27)

12月

- 政策・福祉研修会(12/14)

地区労福協

会員拡大行動

- デジタル拡大キャンペーン実施
- 福祉研修会・福祉学校(講師: 県労福協三役派遣)
- 「ろうふくきょうナビ」の利用促進
- 利用促進に向けた単組要請(地協と連携し推進)

報告

第27回 労福協・連合 チャリティーゴルフコンペ開催

7/5(水)

42組148名の方にご参加いただき
149,500円の善意をいただきました。
ご協力ありがとうございました。



丸山千枚田 「稲刈り体験事業」

9/9(土)

4年ぶりに「田植え体験事業」と同様に通常開催し、174名が参加されました。

告知

退職準備 セミナー



- 津会場** 11/18(土)
三重県勤労者福祉会館 6階 研修室
- 松阪会場** 11/25(土)
松阪市産業振興センター2階 人材育成講座室
- 鈴鹿会場** 12/ 9(土)
鈴鹿市労働福祉会館 1階 大会議室
- 四日市会場** 12/16(土)
四日市市勤労者・市民交流センター東館3階

熊野古道日帰りバスツアー



- 日時** 2023年11月4日(土)※県下各地より出発
- 場所** 熊野古道馬越峠
- 内容** 古道の歴史や文化を紹介する「語り部」と散策します
- 募集** 300名
- 募集期間は10月2日(月)までとなっております。



▲▲▲ 詳しくは労福協ホームページをご覧ください。



恵美先生の年金講座

私たちの生活に身近な年金の話を中心にわかりやすく解説していきます。



特定社会保険労務士
河合 恵美
(三重県労福協アドバイザー)

併給調整について

QA形式で説明します

年金と労災保険給付と健康保険給付の調整 (併給調整ルール)

Q1 仕事中のケガ等により身体に障害が残り、労災保険から「障害補償年金」を受けることになりました。これは、社会保険の「障害年金」とは別の制度なのでしょうか？

A1 障害補償給付は、工作中または仕事が原因の傷病で障害が残った場合の補償であり、労働基準監督署が認定します。障害の程度に応じ1級から7級までが年金、8級から14級までが一時金支給となります。
一方で、障害年金は、障害による日常生活への支障の程度に応じ、障害基礎年金は1級と2級、障害厚生年金は1級から3級の年金と障害手当金（一時金）に分かれ、年金機構がその認定を行います。

Q2 労災保険の「障害補償年金」と、社会保険の「障害年金」の両方を受け取れますか？

A2 障害補償年金と障害年金では、その認定要件や等級基準は異なります。それぞれの機関に請求を行い認定された場合は、それぞれの認定等級に基づいた給付を受けることができます。ただし、以下のとおり労災保険の障害補償年金側が減額されます。

				※ 障害年金	
社会保険 労災保険	障害基礎 障害厚生	障害厚生 年金のみ	障害基礎 年金のみ	支払 停止	障害補償 年金
障害補償年金 (減額)	0.73	0.83	0.88※		

※ 20歳前の傷病による障害基礎年金を受けている方が障害補償年金を受ける場合は、その年金額の範囲で障害基礎年金側が支給停止となります。

Q3 仕事中のけがの療養のため会社を休んでいた期間があり、労災の休業補償給付を受けましたが、健康保険の傷病手当金も受け取れますか。

A3 仕事中のけが等で会社を休業する場合は労災保険の休業補償給付、仕事が原因でない病気やケガ（私傷病）で休業する場合は健康保険の傷病手当金として明確に区分されています。従って、休業補償給付と同一の傷病で傷病手当金を受け取ることはできません。別傷病の場合で、休業補償給付の日額が傷病手当金の日額より低いときは、その差額を受けることができます。

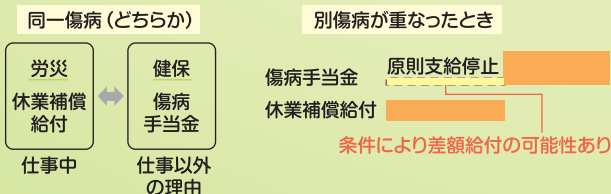

Q4 私傷病により会社を休業しており健康保険の「傷病手当金」を受けています。症状が固定し障害が残ったため、障害年金を受給することになりました。会社は休業したままです。傷病手当金と障害年金は、両方受け取れますか？

A4 同一の傷病で障害年金を受けられるときは、傷病手当金は受給できません。ただし、傷病手当金の日額が障害年金額の360分の1よりも高い場合、その差額を受けることができます。障害年金の認定がさかのぼって行われ、その期間に傷病手当金をすでに受給していた場合は、協会けんぽ等に対し傷病手当金を返金することとなります。

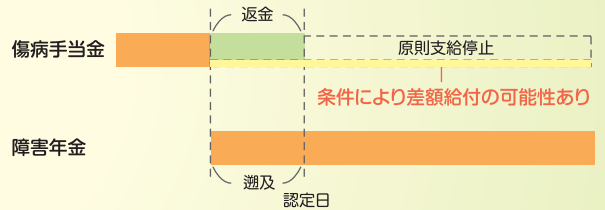

Q5 傷病手当金は、会社を退職した場合は受け取る権利がなくなりますか？

A5 退職したことを理由として、一律、受け取る権利がなくなるわけではありません。退職日までに健康保険に加入していた期間（被保険者期間）が1年以上あり、退職日に傷病手当金を受けられる状態であること等の条件を満たしている場合は、退職後も傷病手当金を受けられます。但し、退職後に一旦仕事に就くことができる状態となった場合は、その後は受け取れません。

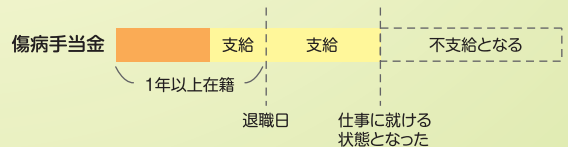

東海ろうきん 支店紹介

PART
9

上野支店



上野支店（職員10名：男性5名、女性5名）は伊賀市を営業エリアとし出資会員数34会員、間接構成員数5,101名の皆さまにご利用いただいております。当支店は上野城、伊賀忍者屋敷も近く、観光名所の伊賀上野の中心に立地しております。日頃より多くの働く皆様、地域の方々に支えられ当支店は創立43年を迎えることができました。

今後も福祉金融機関の役割を發揮し、みなさまにご利用いただきやすい支店となるよう努めてまいります。職員一同おまちしております。

店舗所在地 伊賀市上野丸之内74番18

店舗暦 1980年10月 出張所開設
1984年10月 支店昇格
2020年10月 新店舗建替

Andou



安藤 支店長

2023年7月に着任いたしました上野支店の安藤です。日頃は、会員組合の皆さま、地域の方々にご利用いただき誠にありがとうございます。

コロナ禍による制限も緩和が進み、徐々にコロナ禍前の生活に戻つつある中で、東海労働金庫としても非対面でのお客様との取引の拡張が進んでまいりました。お客様の利便性の向上が図られた一方で福祉活動としての本来の根本である組合員の皆さまと対面しての世話役活動が働く皆さまの生活向上の為に改めて重要となってまいります。

今後も伊賀地区労福協と連携し皆様から必要とされる福祉金融機関として取り組みを行ってまいります。引き続きよろしくお願い申し上げます。

Morimoto



森本 運営推進委員長

上野支店運営推進委員長の森本です。日頃はろうきん運動にご理解とご協力をいただき、ありがとうございます。

上野支店では、組合員の豊かな生活を守ることを目的に、支店の「生活応援運動」推進計画に基づき、「生活設計」「生活防衛」「生活改善」の3つを柱に取り組みを行っています。取り組みにあたっては、店運営推進委員会を支店の最高意思決定機関であることを明確に位置付け、取り組み方針や具体的な内容を参加者全員で議論して決定しています。推進委員会と支店の緊密な連携のもと決定したことを各会員で着実に実行に移すとともに、各会員の皆さんの意見や要望、現場の課題などを推進委員会で共有して取り組みに反映させることで、次の取り組みにもつながっています。

今後も組合員の皆さまのお役に立てるよう、組合員への「知らせる活動」やRKKに基づいた取り組みを各会員の皆さんとともに積極的に進めていきたいと考えています。今後とも運動へのご理解とご協力をよろしくお願いいたします。

店運営推進委員会紹介

上野支店運営推進委員会は総勢8名体制で運営されており、運営推進委員長、副運営推進委員長3名、推進委員4名で構成されています。

店運営推進委員会は年4回開催しており支店実績や各種報告を行っております。

6月には全会員を対象とした会員代表者会議を開催し、前年度事業活動報告および新年度推進計画を確認いただいております。

運営推進委員会では産別毎の組合員事情を情報共有しながら運営推進委員長を中心とし、支店運営の決定機関として意見交換をおこないより良い支店運営となるよう推進員活動を展開しています。

今後も運営推進委員会を活発な意見反映の場とし組合員の生活向上に繋がる推進活動を行ってまいります。

【役職名】	【氏名】	【所属】
運営推進委員長	森本 智也	自治労伊賀市職員労働組合
副運営推進委員長	早川 朋之	ケイミュー労働組合伊賀上野支部
副運営推進委員長	東 智則	旭ダイヤモンド労働組合
副運営推進委員長	榎本 一樹	安永労働組合
運営推進委員	平嶋 隆一	パナソニックライティングシステムズ労働組合伊賀支部
運営推進委員	大永 真也	三重県教職員組合伊賀支部
運営推進委員	福岡 文典	上野瓦斯労働組合
運営推進委員	新山 実久	三重県職員労働組合伊賀支部

「カリカエ」で資産充実 STEP UP!キャンペーン

対象期間 2023年4/1(土) ~ 2024年3/31(日)

東海ろうきん窓口にてローンの借換シミュレーションをいただいた方に!

ベビースターラーメン プレゼント!

※オリジナルデザイン版「ベビースターラーメン」は2023年6月に納品予定です。納品までの期間はお菓子詰め合わせセット(200円相当)の進呈と代えさせていただきます。

笑顔あふれる豊かな暮らしづくり
生活応援運動

【「カリカエ」で資産充実 STEP UP!キャンペーン】概要
東海ろうきんの窓口等でローンの借入相談をしていただき、借換シミュレーションを作成いただいた方全員にオリジナルデザイン版「ベビースターラーメン」を進呈いたします。
※オリジナルデザイン版「ベビースターラーメン」は2023年6月頃納品予定です。納品までの期間はお菓子詰め合わせセット(200円相当)の進呈と代えさせていただきます。

【借換シミュレーション作成時の必要書類】
●現在ご契約中のローンの借入内容がわかるもの(契約書、返済予定表等)

【注意事項】
●東海ろうきん以外の金融機関からお借入れされているローンが対象となります。
●当金庫ホームページでの借換シミュレーションは対象外とさせていただきます。
●粗品の進呈は、お一人様1つまでとなります。
●「ベビースターラーメン」の在庫状況によっては、お菓子詰め合わせセット(200円相当)に代えさせていただく場合がございます。
●「ベビースターラーメン」は株式会社おやつカンパニーの登録商標です。

2023年4月1日現在

健全・安心・貢献
東海ろうきん

お問い合わせは 東海ろうきん お客様センター
平日9:00~17:00 (土・日・祝日除く)
0120-226616

東海ろうきんホームページ
<https://tokai.rokin.or.jp>
東海ろうきん 検索

スマホでアクセス!



こくみん共済 coop 公式アプリが できました。

いつでもどこでもアプリで便利に

生活に役立つコンテンツや便利な機能満載！
社会活動への参加やお役立ちコンテンツも！



こくみんLifeサポート

公式アプリでは保障選びのお手伝いから、組合員限定の特典まで、暮らしに役立つサービスを約18万種類を取りそろえた「こくみんLifeサポート」をご利用いただけます。

生活設計サポート 組合員特典価格等でもしもの事前・事後や生活全般をサポート



保障設計サポート 一人一人に寄り添った最適な保障設計をサポート



マイページが簡単に ご利用いただけます！

マイページは、普段忙しくて自分の時間がとれない方や、時間にしばられたくない方などに最適な、組合員専用のサービスです。

マイページでできること **便利!**

- 共済の加入・変更手続き
- ご契約内容の確認
- 住所変更や口座変更など
- 共済金の請求
- 組合員価格による各種サービス利用など

公式キャラクター
ビットくん



アプリのインストール、
詳細はこちらをチェック！

こくみん共済 アプリ

全国労働者共済生活協同組合連合会

三重推進本部	〒514-0004	津市栄町4-259-1	tel:059-227-6167
共済ショップ津店	〒514-0004	津市栄町4-285	tel:059-227-6170
共済ショップ四日市店	〒510-0087	四日市市西新地14-1	tel:059-354-0033
共済ショップ伊勢店	〒516-0073	伊勢市吹上1-11-31	tel:0596-25-7965

ショップ営業時間
月曜日～金曜日 AM10:00～PM4:00
(定休日:土曜日・日曜日・祝日)

中部統括本部

長野県労働者共済生活協同組合 富山県労働者共済生活協同組合 福井県労働者共済生活協同組合 岐阜県労働者共済生活協同組合
静岡県労働者共済生活協同組合 石川県労働者共済生活協同組合 愛知県労働者共済生活協同組合 三重県労働者共済生活協同組合

たすけあいから生まれた保障の生協です。
「こくみん共済 coop」は差別を目的としない保障の生協として共済事業を営み、相互扶助の精神にもとづき、組合員の皆さまの安心とゆとりある暮らしに貢献することを目的としています。この趣旨に賛同いただき、出資金を払い込んで居住地または勤務地の共済生協の組合員となることで各種共済制度をご利用いただけます。



久居
ほんまち通り

津市久居本町・元町

NEWモデルハウス完成

モデルハウス 見学会開催中

予約制

〈見学時間〉10:00 ▶ 17:00

〈販売受付中〉分譲価格 **4,390万円**(税込)



※掲載の写真の外構はCGベースは図面を基に描いたもので、実際とは多少異なる場合があります。

平屋のように暮らせる2階建ての家

■敷地面積 / 189.75㎡ (57.39坪) ■延床面積 / 104.33㎡ (31.55坪)

Design Concept 設計コンセプト

平屋のようなプランニングで効率的な動線計画

2階は子ども部屋のみとし、平屋のような無駄のないワンフロア的な暮らし方が可能で、老後も1階だけで安心して暮らすことができます。駐車場への動線は最短距離で結び、ポーチを屋根付きにすることで雨天時も気にせず行き来ができ、玄関の屋根付きポーチはサイクルスペースも併設し、雨に濡らさず駐輪可能。

arbre建築設計室
一級建築士
庄司茂樹

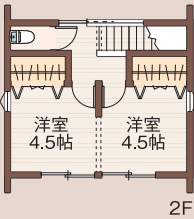
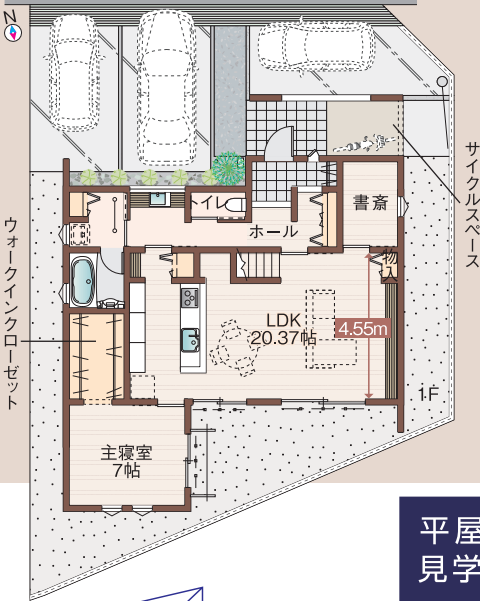

平屋モデルハウスも 見学いただけます

リビングに
家族が集う
平屋



■団地概要 ●所在地 / 津市久居本町1583-1他・津市久居元町2177-13他 ●交通 / 近鉄「久居」駅徒歩約15分 (約1.200m) ●開発面積 / 6,777.77㎡ ●総区画数 / 27区画 ●地目 / 宅地 ●都市計画 / 市街化区域 ●用途地域 / 第一種住居地域、近隣商業地域 ●建ぺい率 / 60%、80% ●容積率 / 200% ●道路幅員 / 6.0m、6.1m、5.2~5.5m、3.3m ●設備 / 中部電力、市営上水道、都市ガス、公共下水 ●その他 / 水道給水負担金178,200円、審査検査手数料3,200円、下水受益者負担金337円/㎡ ●開発許可番号 / 津市指令開第327号 令和3年9月17日津市指令開第594号 令和4年2月10日 ●造成完成 / 2022年3月 ●売主 / 三重県住宅生協 ●建売住宅分譲概要 ●総戸数 / 2戸 ●今回販売戸数 / 2戸 ●土地面積 / 189.75㎡ (57.39坪)・238.57㎡ (72.16坪) ●建物面積 / 92.74㎡ (28.05坪)・104.33㎡ (31.55坪) ●分譲価格 / 4,290万円・4,390万円(税込) ●建物構造 / 木造枠組工法 ●建築確認 / 第2022技建1121 (令和4年11月14日)・第2022技建1214 (令和5年3月10日) ●建物完成 / 19号地・2023年4月、18号地・2023年8月 ●入居日 / 19号地・2023年9月末予定、18号地・2024年1月予定 ●広告制作日 / 2023年9月1日 ●広告有効期限 / 2023年10月末日

ご予約方法

下記のA、Bいずれかの方法で
ご予約の上ご来場願います

A Web
予約



B 電話
予約

津住まいの情報センター

津市夢が丘一丁目2-4

TEL 059-233-3334

〈営業時間〉
10:00-17:00
水・木曜定休日

JSK 三重県住宅生協

本部 / 〒514-8540 津市栄町一丁目891
(三重県勤労者福祉会館1F)
TEL.059-225-0851

ホームページ・SNSで最新情報更新中!



□宅地建物取引業免許 三重県知事(15)第254号 □建設業許可 三重県知事許可(特-1)第15428号 □(公)社 三重県宅地建物取引業協会会員 東海不動産公正取引協議会加盟

住まいに関することならなんでもご相談いただけます。 **新築住宅** **建替え** **増改築** **リフォーム** **三重県住宅生協** **検索**

四日市住まいの情報センター

鈴鹿 住まいの情報センター

名張住まいの情報センター

松阪 住まいの情報センター

松阪 アドバンス店

伊勢 住まいの情報センター

☎059-350-3355

☎059-379-5736

☎0595-41-1125

☎0598-25-0861

☎0598-31-3411

☎0596-29-0720

〒510-0834 四日市市とさわ五丁目1-22

〒513-0834 鈴鹿市庄野羽山四丁目18-10

〒518-0622 名張市名張が丘二丁目7-18 アリスビル1F

〒515-0821 松阪市外五曲町88-3

〒515-0055 松阪市田村町235番地1 アドバンスモール松阪内

〒516-0805 伊勢市御園町高641-1

働きたい若者を応援しています。
社会へ、仕事へ、踏み出しましょう！
あなたの一歩。

公益財団法人
三重県労働福祉協会

当協会が運営する「就労・就職支援事業」のご案内

三重県労働福祉協会では、貸館(会議室・事務所)事業の他に、三重労働局・三重県・津市などから求職者の就労・就職を支援する9つの事業を受託し、それぞれ関係機関と連携しながら運営しています。これらの就労・就職支援は、**すべて無料**でご利用いただけますので、お仕事をお探しの方がみえましたらご紹介ください。

● おしごと広場みえ運営事業

三重県内事業所で就職を希望する若者(学生・34歳以下の若年者)が、自分に合った仕事を見つけるために、就職相談やセミナー、企業情報の提供などにより、様々な支援をワンストップで行うことができる場所(通称:ジョブカフェ)です。

● 首都圏における就職相談アドバイザー事業

三重県へのUターン就職、Iターン就職を希望する方を対象に、東京有楽町にある「ええとこやんか三重移住相談センター」に就職アドバイザーが常駐して就職に関する相談を行っています。また、大阪梅田では月2回、三重県関西事務所出張相談を行っています。

● 就職氷河期世代再チャレンジ応援窓口運営事業

就職氷河期世代の内、正規雇用を希望していながら不本意に非正規雇用で働く人や無業状態にある方を対象に、相談から正規就職までの切れ目ない、個人々の状況に合わせた丁寧な支援を実施しています。

● 三重短期大学就職支援業務

津市立三重短期大学内のタスクルームで、履歴書・応募書類の書き方や面接対策など、就職活動に関する様々な相談に対応しています。

お問合せは
こちらまで

三重県
Prefectural Government 若者の就職を応援します
おしごと広場みえ
☎059-222-3309



● 地域若者サポートステーション事業

働くことに悩みを抱えている15～49歳までの方を対象に、本人やご家族の方だけでは解決が難しい「働き出す力」を引き出し、「職場定着するまで」を全面的にバックアップしています。

● 若年無業者ジョブエスコート事業

若年無業者の職業的自立を図るため、各地域若者サポートステーションと連携して、就労体験や各種セミナーの開催等に取り組みます。

● 多様な生徒の学び・進路実現に関する業務

人との意見・考えのやり取りや関わり方の面で支援が必要な生徒(高校生)に、自己理解と働くことへの自信を高め、自己特性に応じた職場への就職を支援し、学校の進路指導業務をサポートしています。

お問合せは
こちらまで

サポステ
地域若者サポートステーション
☎059-271-9333



● 津市生活困窮者及び被保護者就労準備支援事業

生活困窮者および被保護者を対象に、直ちに就労が困難な人に対して、日常生活自立・社会生活自立の段階から一般就労に向けた準備支援を行っています。

公益財団法人 三重県労働福祉協会

〒514-0004 津市栄町1丁目891番地 ☎059-225-2800

			(A)				
						1	4
5				7	6		8
	1	2	4				
			3		5		6
			1				
6						(B)	7
		3			9		

『はなしょうぶクイズ』
(A)(B)それぞれに入る数字を答えて下さい。

● 応募要項 ●

☆官製ハガキ、またはメールで答え・郵便番号・自宅住所(アパート名など正確に)・氏名・組合名・機関紙に対するご意見・ご感想を書き添えて下さい。**抽選で20名の方に図書カード(500円分)をお送りします。**

☆あて先: 〒514-0004 津市栄町1-891 三重県労福協 「はなしょうぶNo358」係

☆E-mail: mie-rofk@jasmine.ocn.ne.jp

☆締切: 10月25日(水)必着

☆当選者の発表は発送をもってかえさせていただきます。

前回号(No.357)のクイズには60名の方からご応募いただきました。貴重なご意見・ご感想をいただきありがとうございます。

☆前回の答え: A→8 B→5

皆さまからのご意見ご感想をお寄せください!

『はなしょうぶ』へのご意見やご要望etc…なんでも結構ですので、お便りお待ちしております。
ご投稿いただいた個人情報は機関紙『はなしょうぶ』の掲載に使用するものです。